MARVEL COMICS
N°183
MENSUEL
AVRIL 1994
17 F
SUISSE 5,70 F.S.
BELGIQUE 124 F.B.
CANADA 5,25 D.C.
semic
ISSN 0396-6291

TITANS™

TITANS

SOMMAIRE

Page 1 :
WARLOCK
DIVISIONS

Page 26 :
LES VENGEURS DE LA CÔTE OUEST
DEMONICA
MON AMOUR

Page 51 :
EXCALIBUR
RETOUR VERS LE PRÉSENT

Vous pouvez vous abonner pour un an à
TITANS
TARIFS : FRANCE 187 F
ETRANGER 241 F
Envoyez-nous vos coordonnées accompagnées de votre règlement :
chèque bancaire, postal (CCP 424-87E LYON)
ou mandat-lettre à

SEMIC FRANCE
26 rue de la Gare
Case postale 523
69257 LYON CEDEX 09

Afin de nous consacrer plus à fond à vos super-héros favoris, nous ne pourrons plus, désormais, répondre personnellement à vos lettres. Merci donc de ne plus envoyer d'enveloppes timbrées. Par contre, nous continuerons à lire attentivement vos commentaires et impressions sur les séries, et nous publierons un plus grand nombre de lettres, auxquelles nous répondrons dans vos magazines, au travers des pages de courrier. Les dessins et manuscrits envoyés ne seront pas rendus.

PREAMBULE

WARLOCK
C'est sur une île, dont le nom de code est la Ruche, qu'Adam Warlock vit le jour. Ce modèle de perfection humaine fut créé par les scientifiques de l'Enclave, à partir de matériaux génétiques artificiels. Plus tard, le Maître de l'Evolution lui attribua un des Joyaux de l'Ame. Cela lui fut d'un grand secours lorsque, dans un combat contre Thanos, ce dernier le blessa mortellement. Warlock enferma alors son âme dans la dimension du Joyau : ainsi, bien que mort physiquement, son être astral continua de vivre. Mais bientôt, il quitta cet univers pour affronter à nouveau Thanos et lui ravir tous les Joyaux de l'Ame. Désormais, Warlock partage les joyaux avec cinq compagnons : Pip détient la gemme de l'Espace ; Dragon-Lune, celle de l'Esprit ; Drax le Destructeur, celle du Pouvoir ; Gamora, celle du Temps. Pour la dernière, le mystère reste entier...
L'équipe des Gardiens du Pouvoir est en plein désarroi. Elle semble même sur le point d'éclater depuis qu'elle a perdu sa figure de proue ; Warlock, qui se trouve dans un état catatonique...

LES VENGEURS DE LA COTE OUEST
L'équipe des Vengeurs de la Côte Ouest a été créée après celle des Vengeurs et en est, en quelque sorte, le pendant. Mais les deux groupes sont complètement indépendants, même s'ils peuvent, à l'occasion, unir leurs forces face au danger. La composition des Vengeurs de la Côte Ouest varie assez souvent, des réservistes venant parfois s'allier aux membres actifs. Actuellement, on retrouve : Oeil de Faucon, la nouvelle Spider-Woman, U.S.Agent, Wonder Man et la Sorcière Rouge. Quant à Eclair Vivant, il a annoncé à l'équipe sa décision de reprendre ses études.
A la suite de l'intervention des Vengeurs à Démonica, Démonicus a gardé Oiseau Moqueur et U.S.Agent en otages et a envoyé une horde de ses démons attaquer Hawaï...

EXCALIBUR
Excalibur, nom qui fait référence à l'épée magique du roi Arthur, est une équipe de champions surhumains dont certains sont des mutants : Captain Britain, membre fondateur et chef du groupe, Meggan, Etincelle (Kitty Pride), Phénix (Rachel Summers), Diablo, Bidule et deux nouveaux venus : Cerise et Kylûn. Ils ont établi leur Q.G. dans le phare de Brian Braddock – alias Captain Britain – au large des côtes britanniques. Si leur champ d'action se limitait, à l'origine, au Royaume Uni, ils combattent aujourd'hui le mal et les super-vilains sur la planète entière et même dans d'autres dimensions.
Ce mois-ci, les membres d'Excalibur naviguent entre les ans 1993, 2013 et 2015... Comme toujours dans ces voyages "dimensio-temporels", mieux vaut s'installer confortablement avant de se laisser emporter...

STAN LEE présente...

WARLOCK™

JIM STARLIN : SCÉNARIO.
BOB ALMOND : ENCRAGE.
ANGEL MEDINA : CRAYONNÉS.
IAN LAUGHLIN : COULEURS.

VA, MON ÂME... VOGUE VERS LES PROFONDEURS INCONNUES, TOI AVEC MOI ET MOI AVEC TOI, CAR NOUS ALLONS OÙ AUCUN MARIN ENCORE N'A OSÉ ALLER, DÜSSIONS-NOUS NOUS Y PERDRE À JAMAIS...

15e ÉPISODE

DIVISIONS

SORS DES ABYSSES, NOBLE GUERRIER. TON HEURE N'EST PAS VENUE.

EXTRAIS-TOI DES RUINES DE TA PSYCHÉ ET SAUVE-MOI.

Copyright © 1993 Marvel Entertainment Group Inc. © 1994 SEMIC FRANCE. Tous droits réservés WARLOCK™ (15) et tous les personnages de ce numéro sont la propriété du Marvel Entertainment Group Inc. et cette publication est sous licence du Marvel Entertainment Group Inc.

DEBOUT, ADAM WARLOCK!
JE VEUX TE PARLER!
NE FEINS PAS DE M'IGNORER.
TU AS BESOIN DE PARLER.
QUITTE CE SOMMEIL SANS RÊVES!
L'OUBLI EST UN LUXE AUQUEL TU N'AS PAS DROIT!
ÉVEILLE-TOI ET SAUVE ETERNITÉ!
LAISSE-MOI!

QUOI?
OÙ...?
QU'EST-CE...?
UNE PARTIE DE TON EGO FLOTTANT SUR L'OCÉAN DE TON ÂME.
CELA RESSEMBLE À ÇA, AINSI?
C'EST UN DES ASPECTS.
AH OUI? LA PARTIE IMMERGÉE DE L'ICEBERG!
POURQUOI VENIR ME DÉRANGER?
NE VOYAIS-TU PAS QUE J'ÉTAIS HEUREUX...
... DE FLOTTER, INSENSIBLE, DANS LE VIDE?
L'UNIVERS, AUTREMENT DIT MOI, A ENCORE BESOIN DE TOI.
J'AI DÉSERTÉ.
J'AI VU LES HORREURS ACCOMPAGNANT LE POUVOIR. MIEUX VAUT...
... POUR L'UNIVERS QUE JE DORME À TOUT JAMAIS.
3

CELA RESTE À VOIR.
MAIS LE MAGE...
...N'EST QU'UNE FACETTE DE TON ÊTRE.
UNE ÉVENTUALITÉ QUI A MENACÉ JUSQU'À TON EXISTENCE.
COMME TU LE FAIS.
JE NE DEVRAIS PAS T'INQUIÉTER.
MON FRAGILE INTELLECT S'EST ÉCROULÉ.
COMME TU L'AVAIS PRÉDIT JADIS.
EN EFFET.
IMAGINE LES EFFETS SI TU AVAIS ENCORE ÉTÉ EN POSSESSION DES GEMMES ET DONC TOUT-PUISSANT.
SI J'AVAIS EU LES GEMMES, J'AURAIS RÉAGI DIFFÉREMMENT.
NUL NE PEUT L'AFFIRMER.
EXPLIQUE-MOI ENFIN LE BUT DE TA VISITE.
ES-TU VENU TE RÉJOUIR DE MON MALHEUR ?
NON.
JE VEUX QUE TU RÉINTÉGRES TON CORPS.
4

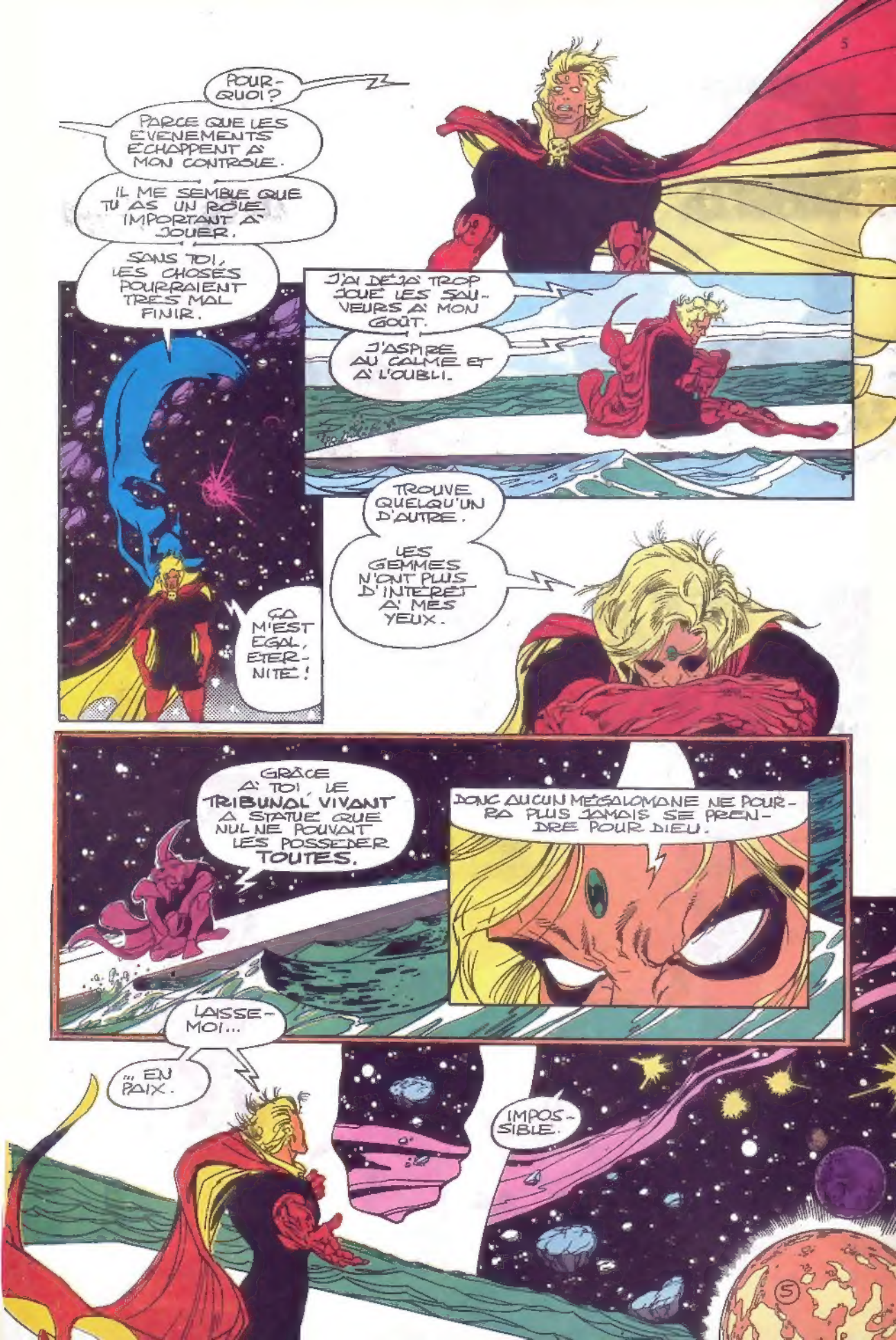
POUR-QUOI?
PARCE QUE LES EVENEMENTS ECHAPPENT A MON CONTROLE.
IL ME SEMBLE QUE TU AS UN ROLE IMPORTANT A JOUER.
SANS TOI, LES CHOSES POURRAIENT TRES MAL FINIR.
ÇA M'EST EGAL, ETERNITE!
J'AI DEJA TROP JOUE LES SAUVEURS A MON GOÛT.
J'ASPIRE AU CALME ET A L'OUBLI.
TROUVE QUELQU'UN D'AUTRE.
LES GEMMES N'ONT PLUS D'INTERET A MES YEUX.
GRÂCE A TOI, LE TRIBUNAL VIVANT A STATUE QUE NUL NE POUVAIT LES POSSEDER TOUTES.
DONC AUCUN MEGALOMANE NE POURRA PLUS JAMAIS SE PRENDRE POUR DIEU.
LAISSE-MOI...
"EN PAIX.
IMPOSSIBLE.

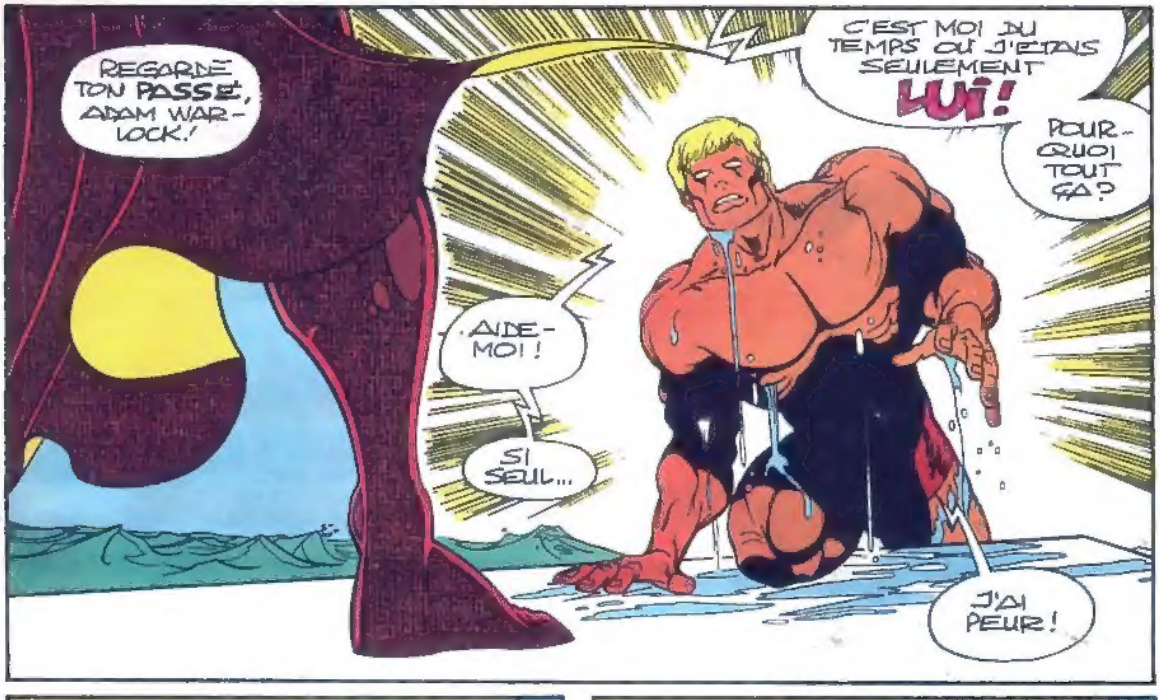
REGARDE TON PASSÉ, ADAM WARLOCK!
C'EST MOI DU TEMPS OÙ J'ÉTAIS SEULEMENT LUI!
POURQUOI TOUT ÇA?
AIDE-MOI!
SI SEUL...
J'AI PEUR!

"TE VOILÀ QUAND TU ÉTAIS UN GUERRIER."
LE MAÎTRE DE L'ÉVOLUTION M'AVAIT NOMMÉ GARDIEN DE LA CONTRE-TERRE!
QUI A UN BUT EST VIVANT!

"ET VOICI LA PÉRIODE PARANOÏAQUE ET SUICIDAIRE."
JE COMBATTAIS L'ÉGLISE UNIVERSELLE DE LA VÉRITÉ!
TOUT FINIT PAR MOURIR.
POURQUOI SE BATTRE?
6

PASSONS À TA POTENTIELLE FUTURE INCARNATION... LE MAGE!
MAIS?!
IL EST ACTUELLEMENT PRISONNIER DE LA GEMME DE L'ÂME!
JE SUIS TOUT!
À QUOI JOUES-TU ÉTERNITE?!!
JE NE FAIS QUE LEVER LES VOILES DERRIÈRE LESQUELS TU TE CACHES.
EST-CE MA FAUTE SI TU NE PEUX SUPPORTER DE VOIR LA VÉRITÉ?
DEPUIS DES ANNÉES, TU NE VIS QUE DANS L'INSTANT.
TOUJOURS, TU AS VOULU FAIRE ABSTRACTION DE TON PASSÉ.
TU FUYAIS TES SOUVENIRS.
ILS ÉTAIENT SI ATROCES.
QUI VOUDRAIT SE RAPPELER SES ÉCHECS SUCCESSIFS?
7

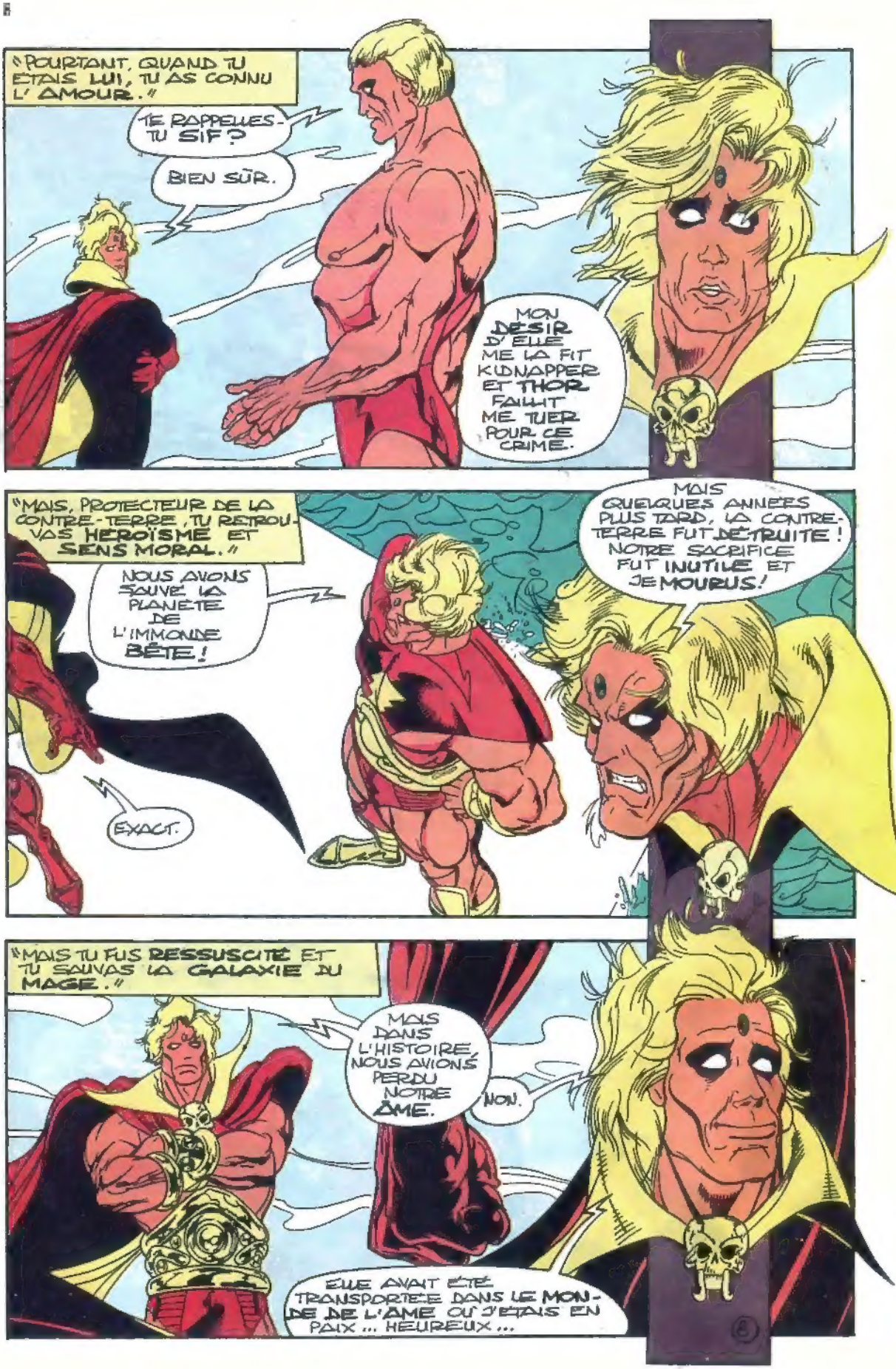
"POURTANT, QUAND TU ETAIS LUI, TU AS CONNU L'AMOUR."
TE RAPPELLES-TU SIF?
BIEN SÛR.
MON DESIR D'ELLE ME LA FIT KIDNAPPER ET THOR FAILLIT ME TUER POUR CE CRIME.
"MAIS, PROTECTEUR DE LA CONTRE-TERRE, TU RETROUVAS HEROÏSME ET SENS MORAL."
NOUS AVIONS SAUVÉ LA PLANÈTE DE L'IMMONDE BÊTE!
EXACT.
MAIS QUELQUES ANNÉES PLUS TARD, LA CONTRE-TERRE FUT DÉTRUITE! NOTRE SACRIFICE FUT INUTILE ET JE MOURUS!
"MAIS TU FUS RESSUSCITÉ ET TU SAUVAS LA GALAXIE DU MAGE."
MAIS DANS L'HISTOIRE, NOUS AVIONS PERDU NOTRE ÂME.
NON.
ELLE AVAIT ÉTÉ TRANSPORTÉE DANS LE MONDE DE L'ÂME OÙ J'ÉTAIS EN PAIX... HEUREUX...

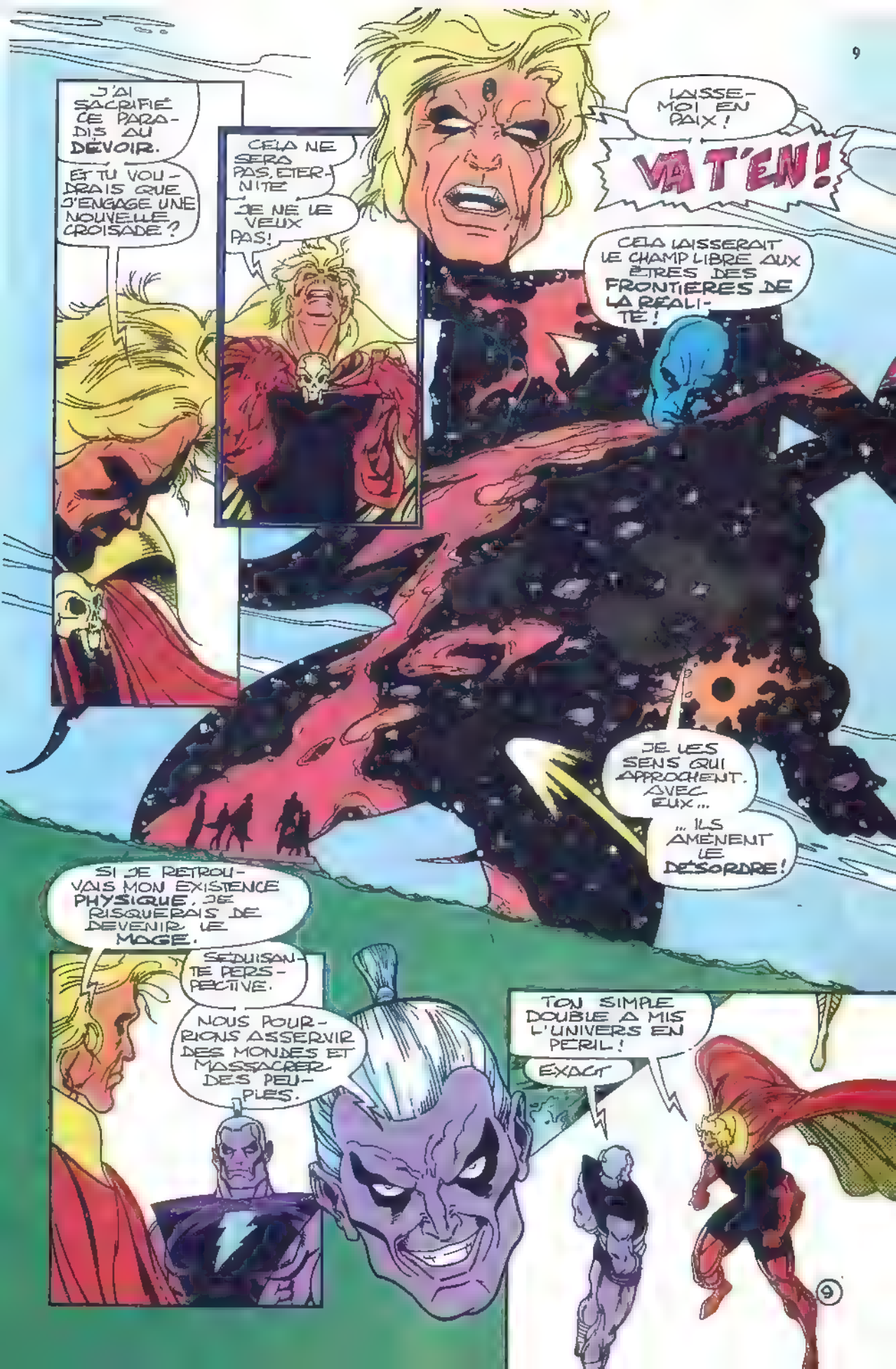
J'AI SACRIFIÉ CE PARADIS AU DEVOIR.
ET TU VOUDRAIS QUE J'ENGAGE UNE NOUVELLE CROISADE ?
CELA NE SERA PAS, ÉTERNITÉ
JE NE LE VEUX PAS!
LAISSE-MOI EN PAIX!
VA T'EN!
CELA LAISSERAIT LE CHAMP LIBRE AUX ÊTRES DES FRONTIÈRES DE LA RÉALITÉ!
JE LES SENS QUI APPROCHENT. AVEC EUX...
... ILS AMÈNENT LE DÉSORDRE!
SI JE RETROUVAIS MON EXISTENCE PHYSIQUE, JE RISQUERAIS DE DEVENIR LE MAGE.
SÉDUISANTE PERSPECTIVE.
NOUS POURRIONS ASSERVIR DES MONDES ET MASSACRER DES PEUPLES.
TON SIMPLE DOUBLE A MIS L'UNIVERS EN PÉRIL!
EXACT

JE SUIS EN TOI ! TU NE PEUX ME RENIER !
MENTEUR !
JE NE CEDERAI PAS A TES VILS PENCHANTS !
TU LE DOIS !
ET CELA SERA !
TU N'ES PAS ASSEZ FORT POUR RESISTER A TA FACE NOIRE !
RENDS-MOI AU SOMMEIL !
CE SERAIT VAIN.
MÊME EN ETAT DE CATATONIE, LE MAGE FINIRA UN JOUR PAR PRENDRE L'ASCENDANT.
C'EST IMPOSSIBLE...
OH, SI !
MA MORT EST LA SEULE SOLUTION.
PAS FORCEMENT !
NO

ON PEUT FORTIFIER TES REMPARTS.
QU'ENTENDS-TU PAR LÀ ?
TU NE POURRAS RESISTER SEUL.
IL Y A LES GARDIENS DU POUVOIR.
PAS POUR LES ÉPREUVES QUI T'ATTENDENT.
TON ÂME SERA TA SEULE ARMURE !
11

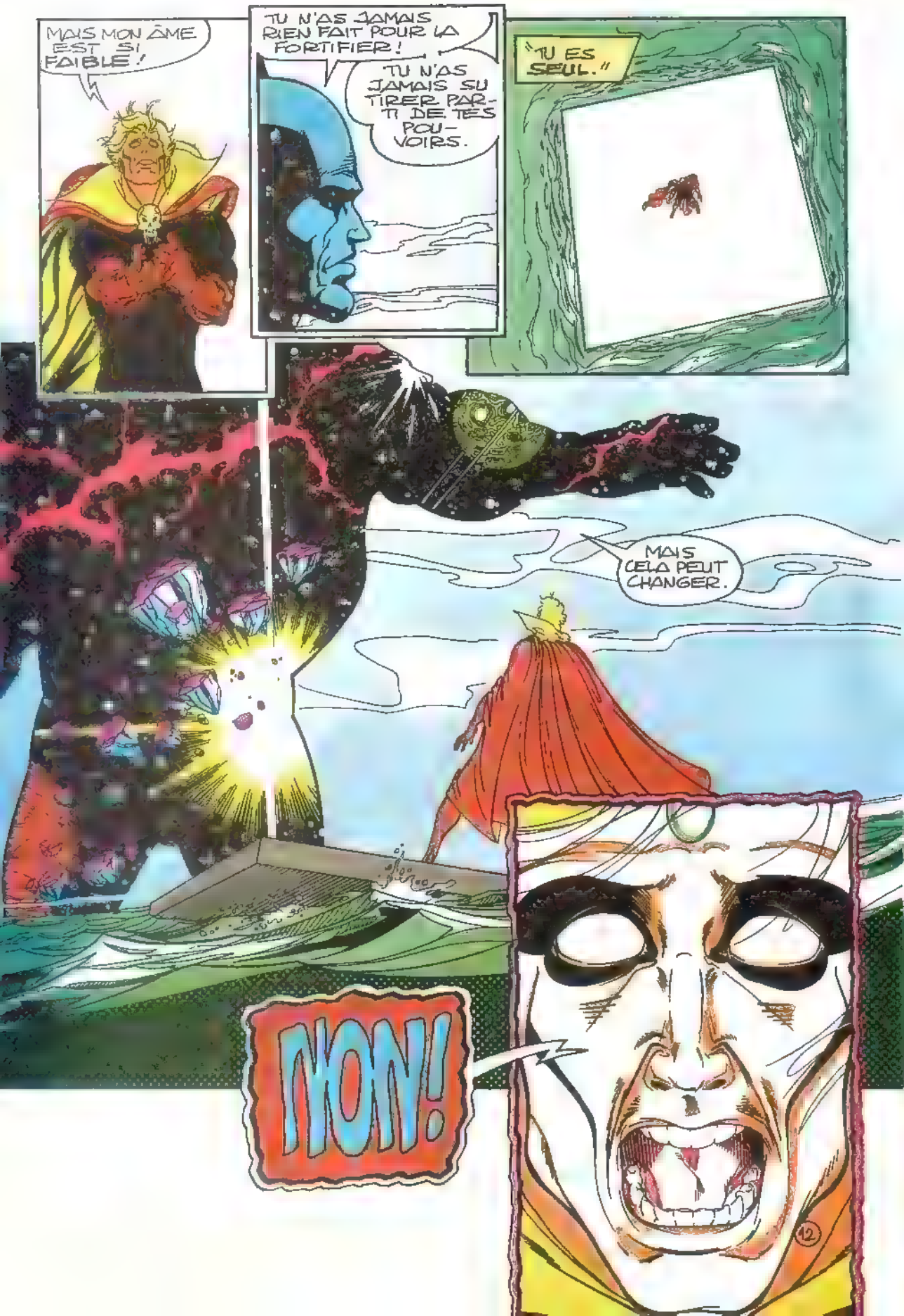
MAIS MON ÂME EST SI FAIBLE !
TU N'AS JAMAIS RIEN FAIT POUR LA FORTIFIER !
TU N'AS JAMAIS SU TIRER PARTI DE TES POUVOIRS.
"TU ES SEUL."
MAIS CELA PEUT CHANGER.
NON!
12

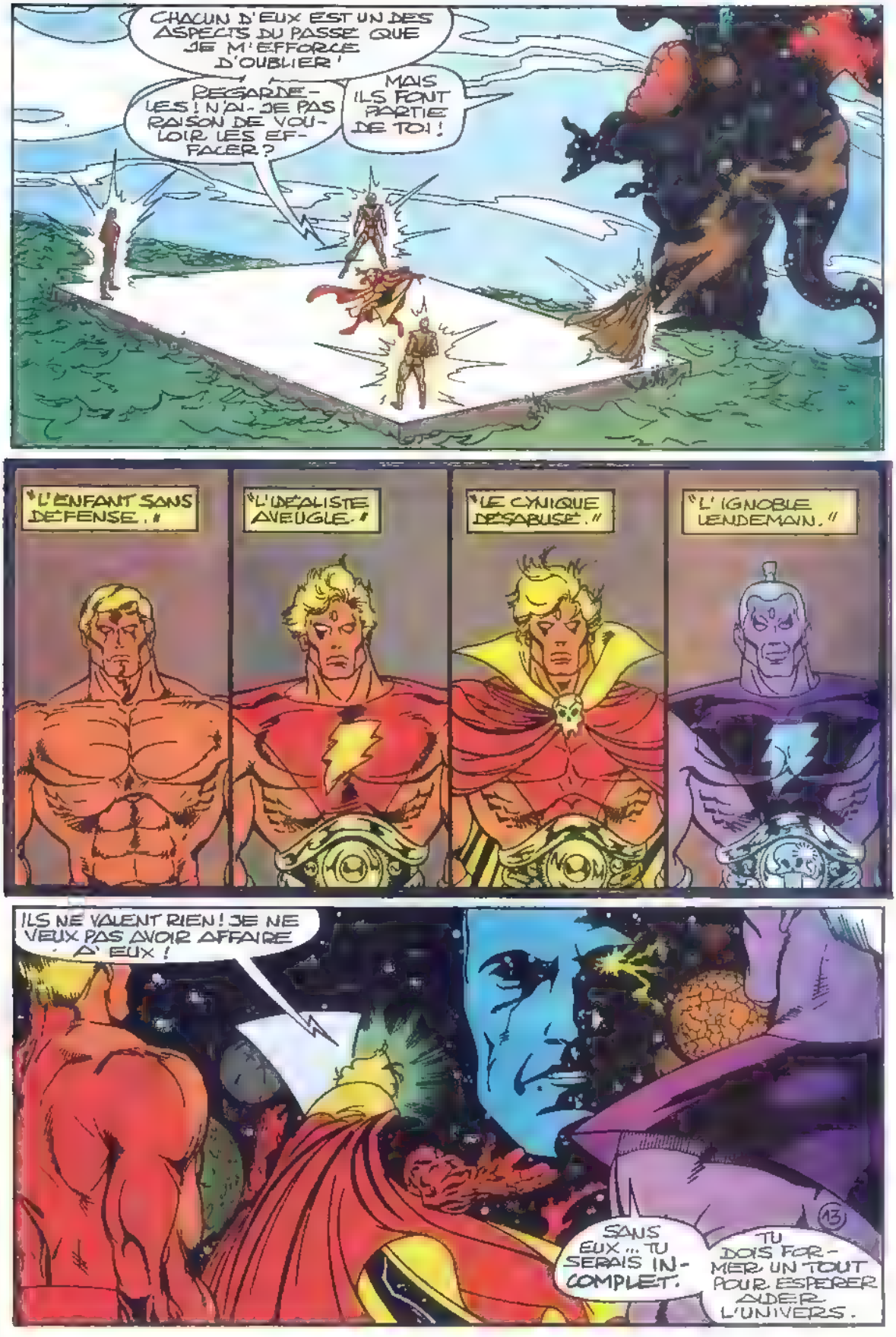
CHACUN D'EUX EST UN DES ASPECTS DU PASSÉ QUE JE M'EFFORCE D'OUBLIER !
REGARDE-LES ! N'AI-JE PAS RAISON DE VOULOIR LES EFFACER ?
MAIS ILS FONT PARTIE DE TOI !
"L'ENFANT SANS DÉFENSE."
"L'IDÉALISTE AVEUGLE."
"LE CYNIQUE DÉSABUSÉ."
"L'IGNOBLE LENDEMAIN."
ILS NE VALENT RIEN ! JE NE VEUX PAS AVOIR AFFAIRE À EUX !
SANS EUX... TU SERAIS INCOMPLET.
TU DOIS FORMER UN TOUT POUR ESPÉRER AIDER L'UNIVERS.
13

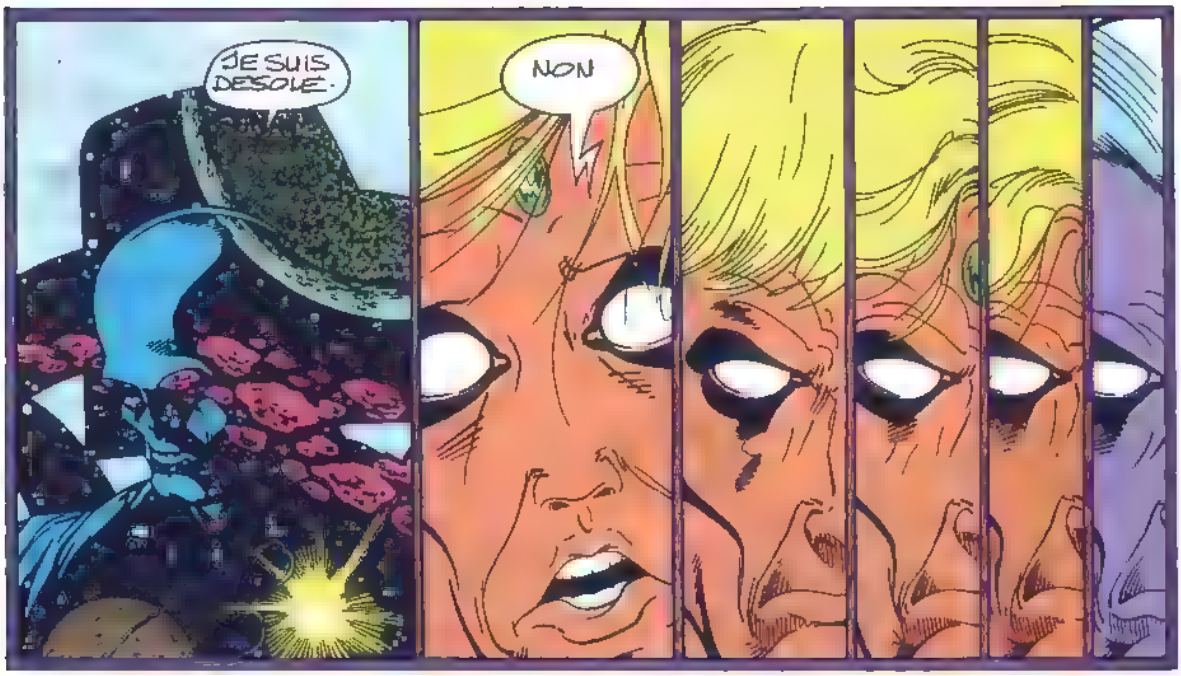
JE SUIS DESOLE.
NON

"RESISTER SERAIT INUTILE."
"UNE PERSONNE EST FAITE DE SES EXPERIENCES."
"ACCEPTE TON PASSÉ."
14

TON FUTUR S'ACCOMPLIRA CAR, APRÈS CE JOUR, DEMAIN VIENDRA.
PLONGER DANS LES TÉNÈBRES POURRAIT PEUT-ÊTRE L'ÉVITER.
MAIS C'EST LE MOYEN CHOISI PAR LE MAGE.
TOI, ADAM WARLOCK, TU ES FAIT POUR LA LUMIÈRE!

NON!!
CELA NE SERA PAS !!!

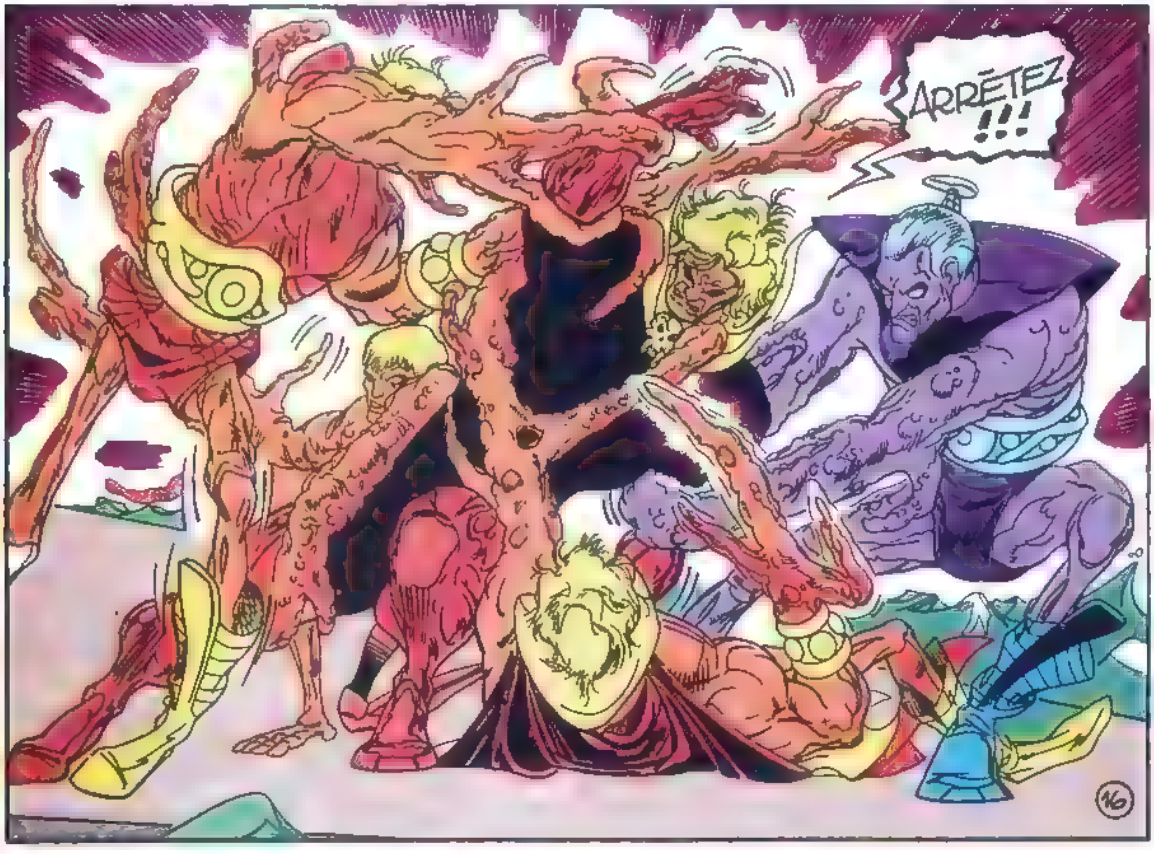
ARRÊTEZ !!!

Pitié ..!

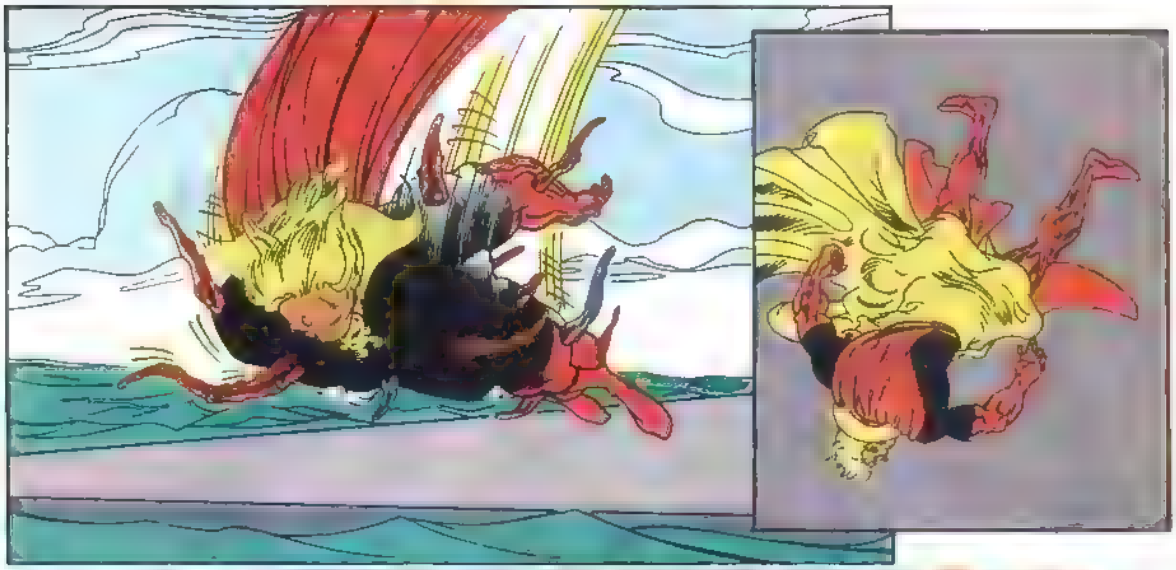

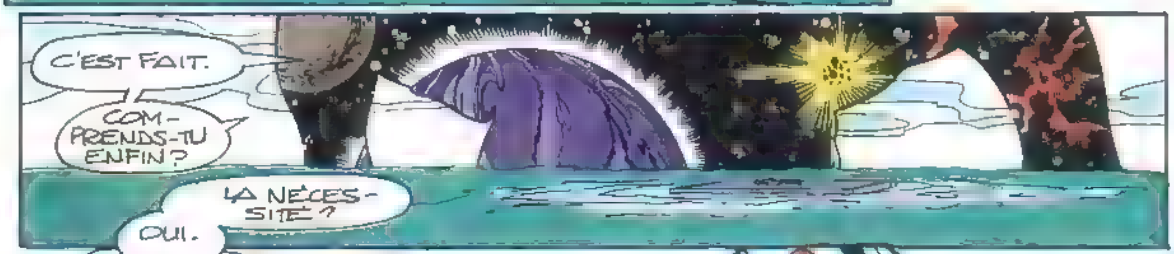
C'EST FAIT.
COMPRENDS-TU ENFIN ?
LA NÉCESSITÉ ?

OUI.
MAIS JE NE TE PARDONNERAI JAMAIS.

PEU M'IMPORTE TON PARDON.
OU TON AMITIÉ.
OU TA FIDÉLITÉ.
CE QUI COMPTE, C'EST QUE TU ES.

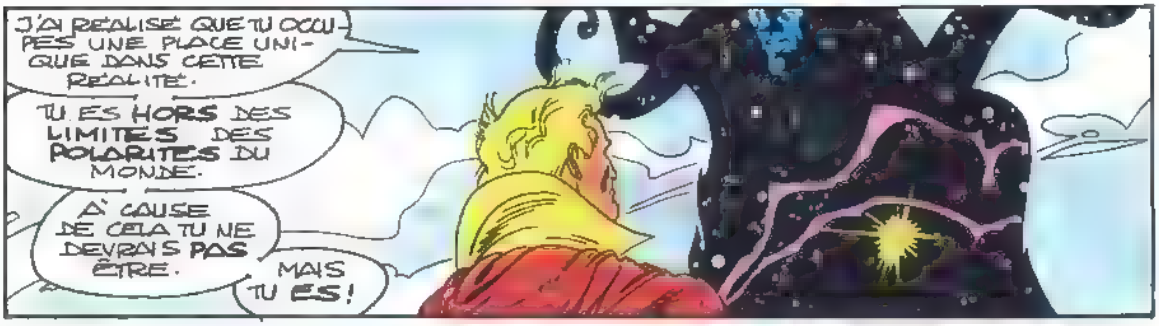
J'AI REALISE QUE TU OCCUPES UNE PLACE UNIQUE DANS CETTE REALITE.
TU ES HORS DES LIMITES DES POLARITES DU MONDE.
A' CAUSE DE CELA TU NE DEVRAIS PAS ÊTRE.
MAIS TU ES!

TU N'OBEIS NI AU CHAOS NI A' L' ORDRE.
TU NE SERS NI LA VIE NI LA MORT.
BIEN OU MAL NE S'APPLIQUENT PAS A' TOI.

TU ES ADAM WARLOCK, NI PLUS, NI MOINS.
ET TU AS DROIT A' MON RESPECT ET A' MON AIDE.
QUEL GENRE D'AIDE?

CA!
QUELLE EST SON UTILITE?
A' TOI DE LE DECOUVRIR

EN OUTRE, VOICI QUELQUES MOTS D'AVERTISSEMENT.
SOUVIENS-T'EN.

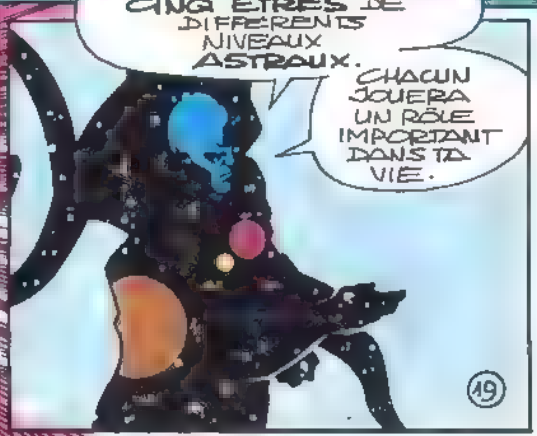
BIENTÔT TU RENCONTRERAS CINQ ÊTRES DE DIFFERENTS NIVEAUX ASTRAUX.
CHACUN JOUERA UN RÔLE IMPORTANT DANS TA VIE.
49

L'UN D'EUX AURA BESOIN D'UNE AME.
UN AUTRE EST ENGLUÉ DANS LE PASSÉ ET LE FUTUR.
TU TRAHIRAS LA CONFIANCE D'UN TROISIÈME.
UN AUTRE TOUCHERA TON CŒUR.
LE DERNIER SERA LE BIEN TERRIBLE QUI EST EN TOI.
CHACUN A SA FAÇON REPRÉSENTE UN GRAVE DANGER POUR L'UNIVERS.
TU DEVRAS APPRÉHENDER CHACUN DIFFÉREMMENT.

TA MISSION EST TRÈS PÉRILEUSE.
ADAM!
VOUS VOYEZ ! IL EST REVENU!
... LA SPHÈRE...
JE N'EN REVIENS PAS!

LE MOIS PROCHAIN DANS TITANS, SUITE DE L'ÉPISODE DE CE MOIS-CI ET ENCORE PLUS DE VOTRE HÉROS FAVORI AVEC LE PREMIER ÉPISODE D'UNE NOUVELLE SÉRIE :

LES CHRONIQUES DE WARLOCK !!!

WARLOCK :
L'AUTRE COTE DE LA MEDAILLE...

A l'heure où commence la série limitée LA CROISADE COSMIQUE : tomes 1, 2 et 3 en avril, juin et août, il fallait donner à Warlock l'opportunité de se montrer autrement que sous les traits d'un combattant. Car c'est ce qu'il est dans cette nouvelle épopée cosmique où il affronte sa face "bonne", la Déesse, aux côtés d'autres super-héros. Cette opportunité c'est LES CHRONIQUES DE WARLOCK, série signée Jim Starlin, Tom Raney (les X-Men) et un encreur que vous connaissez bien : Keith Williams.
Les Chroniques ont pour ambition d'évaluer les forces et les faiblesses des pouvoirs d'Adam Warlock. L'orientation est résolument psychologique. Warlock, vous le savez, se remet à peine de son affrontement contre le Mage, qui est son "double" maléfique. Le voilà maintenant aux prises avec la Déesse. Et le combat n'est pas forcément plus facile. Il faut dire que la personnalité d'Adam est très affaiblie par son passage par l'état de dieu. Privé du pouvoir absolu que lui conférait cet état, Warlock a du mal à retrouver ses marques et surtout à trouver un but à sa vie. Mais il se bat, il reste un héros malgré tout... et malgré lui. Les Chroniques c'est un peu la quête de Warlock. Il part seul à la recherche de ce qu'il est. Tout commence à l'occasion de la Croisade Cosmique, mais son aventure en solitaire ne s'arrêtera pas là... vous pourrez en juger vous-mêmes dès le mois prochain...et les lecteurs de TITANS sont gâtés, puisque c'est votre revue préférée qui accueillera les Chroniques pendant les quelques mois de son existence. Bien sûr, TITANS s'en trouvera un peu "chamboulé", mais un zeste de changement de temps en temps, ça rafraîchit, non ?

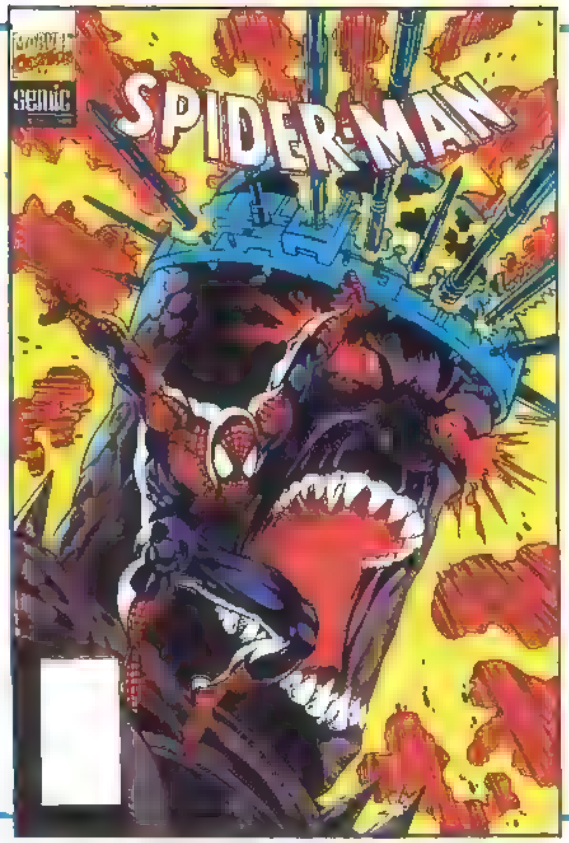

Dans **SPIDER-MAN 10**,
un docteur fou lance
une meute furieuse
aux trousses de l'**Araignée !**
Mais le **Punisher** veille,
heureusement... ou
malheureusement !

7900/932 A DECOUPER OU A PHOTOCOPIER

BON DE COMMANDE "RESCAPÉ DU FUTUR"

"DAYS OF FUTURE PRESENT"

Collection Privilège

160 pages
format 175 x 255
En vente uniquement par souscription

Prix unitaire : 90 F
Frais d'envoi : 1 alb : **15 F**
2 alb : **20 F**
3 alb : **GRATUIT**

Je commande
Quantité :.....Prix :..... .....F
+ frais d'envoi.....F
Total:.....F

Je joins à ma commande
☐ Chèque Bancaire
☐ Chèque Postal
CCP 424-87 E LYON
☐ Mandat-lettre ou carte
☐ Mandat-international

Nom..... .....Prénom .. . . .Né (e) le ....

Adresse n°.. .... Rue ....

Code postal..... ... .Ville..... ....

A retourner à :

SEMIC FRANCE 26, rue de la Gare - Case postale 523 - 69257 LYON CEDEX 09

A TABLE !

Un repas pantagruélique

En 1987, en Espagne, Josep Gruges cuisina une énorme paëlla. Il utilisa 3,7 tonnes de riz, 3 de viande, 1,5 de moules, 1,4 de haricots, 200 kg d'ail et 400 litres d'huile. Il fallut 40 000 personnes pour manger cette monstrueuse paëlla... et l'arroser de 8000 bouteilles de champagne !

Le fromage star

En 1964, un fromage énorme fut présenté lors de la Foire Internationale de New York. Il fut surnommé "Golden Giant" et pesait 17,5 tonnes ; autant que trois éléphants. Il avait fallu la production journalière de 16 000 vaches laitières pour le fabriquer. On l'emmena ensuite en "tournée" à travers les USA.

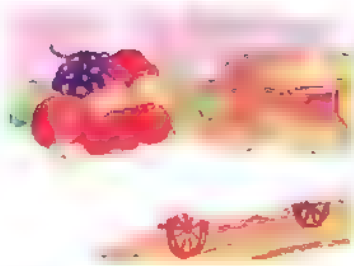

Déjeuner sur rails

Dans les années 1880, Gaston Menier inventa un système original pour servir à table. Les plats étaient posés sur des wagonnets se déplaçant sur des rails venant de la cuisine.

Chameau farci

Voici le menu d'un repas de fête chez les Bédoins : chameau farci au mouton rôti, lui-même farci de poulets fourrés aux poissons farcis aux oeufs... Vous avez suivi ?

Le saviez-vous ?

En 1937, W.B. Emery découvrit dans une tombe égyptienne un repas vieux de 5000 ans. Il était totalement desséché mais on put identifier les aliments : poisson, pigeon, caille, rognons et côtes de boeuf, fruits, vin et gâteaux.

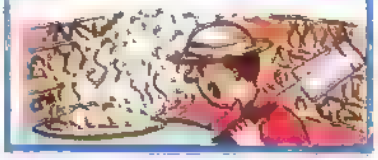

Coûteuse maladresse

En 1989, à New York, une bouteille de vin était exposée avant d'être vendue. Elle datait de 1784 et valait plus de 480 000 $. Un serveur maladroit la brisa !

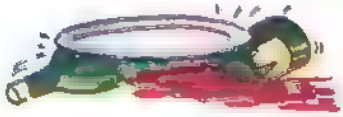

Buveurs de thé

Pays	Tasses par personne par an
Grande Bretagne	1355
Irlande	1302
Nelle Zélande	889
Turquie	651
Australie	642
Sri Lanka	638
Egypte	576
Chili	427
Kenya	356
Ex-URSS	326

Mets de choc

Frank Buckland, chirurgien et naturaliste du XIXème siècle avait des goûts culinaires très spéciaux. Il faisait servir à ses invités du crocodile, de la soupe à la limace, des souris sur canapé ou de la tarte au rhinocéros. Mais il déclara forfait devant un ragoût de taupe aux mouches bleues !

Excès de calories

On mesure l'énergie apportée par la nourriture en calories. Un adulte a besoin de 2500 à 3000 calories par jour. Mais dans certains pays, l'apport calorique est beaucoup trop élevé.

Pays	Cal. par jour par personne
Belgique	3850
Allemagne	3800
Emirats Arabes Unis	3713
Irlande	3692
Grèce	3688
USA	3642
Bulgarie	3634
Lybie	3641
Hongrie	3541

Le festin des ours

En 1969, de fortes pluies comblèrent le fossé entourant l'enclos des ours d'un zoo de Chicago. Les ours traversèrent le fossé à la nage et se précipitèrent dans un bar où on les retrouva le lendemain matin en train de se gaver de glaces et de guimauve.

Le plein de fer

Le Français Michel Lolito mange environ 900 gr de métal par jour. Rien ne lui résiste : bicyclettes, chariots de supermarché, téléviseurs, mais aussi couteaux et lames de rasoir. Il faut compter quatre jours pour un chariot de supermarché et il lui a fallu deux ans pour un petit avion.

Incroyable mais vrai

L'empereur d'Ethiopie Menelik II mangeait des pages de la Bible quand il était souffrant. Gravement malade en 1913, il ingurgita tout le Livre des Rois, ce qui ne l'empêcha pas de mourir quelques jours plus tard.

© "Amazing Feats" 1992 Usborne Publishing Ltd

Stan Lee PRESENTE

LES VENGEURS DE LA COTE OUEST™

Copyright © 1993 Marvel Entertainment Group Inc © 1994 SEMIC FRANCE Tous droits reserves LES VENGEURS DE LA COTE OUEST™ (95) et tous les personnages de ce numero sont la propriété du Marvel Entertainment Group Inc et cette publication est sous licence du Marvel Entertainment Group Inc

...NE SONT QUE HUIT!
SUPPRIMEZ-LES! J'AURAIS DÛ LE FAIRE PLUS TÔT!
DÉMONICUS, JE VAIS TE... ÇA ALORS...JE NE PEUX PLUS BOUGER!
J'AI PIGÉ! C'EST KLAW...
...ET SON MÉLANGEUR SONIQUE!
MAIS SI JE ME SERS DE MES BÂTONS COMME PERCHE...
QUOI?!
GRRRGG!
...C'EST REZUMI QUI JOUE DE LA MUSIQUE!
MAINTENANT QUE LE TATOUAGE DE L'AGENT EST EFFACÉ...
...L'EFFET PARALYSANT EST ANNULÉ!
ZIEZDA DENNISTA S'OCCUPE DE L'AGENT!
LES AUTRES, MAÎTRISEZ LA FEMME!
PAS QUESTION QU'ELLE PERTURBE MON RAID SUR HAWAÏ!
2

JE VAIS LA RÉDUIRE EN BOUILLIE !
C'EST COMPTER SANS LA SOUPE...
...QU'IL T'A PLANTÉE DANS LE FRONT !
AVEC TES RÉFLEXES RALENTIS...
PAK
...TU N'ES QU'UN GROS BOLOSS !
OOOOPH !
LA VITESSE N'EST PAS ESSENTIELLE !
OHHH !
BRAVO, KUROKO !
OÙ SONT LES DEUX AUTRES ?
3

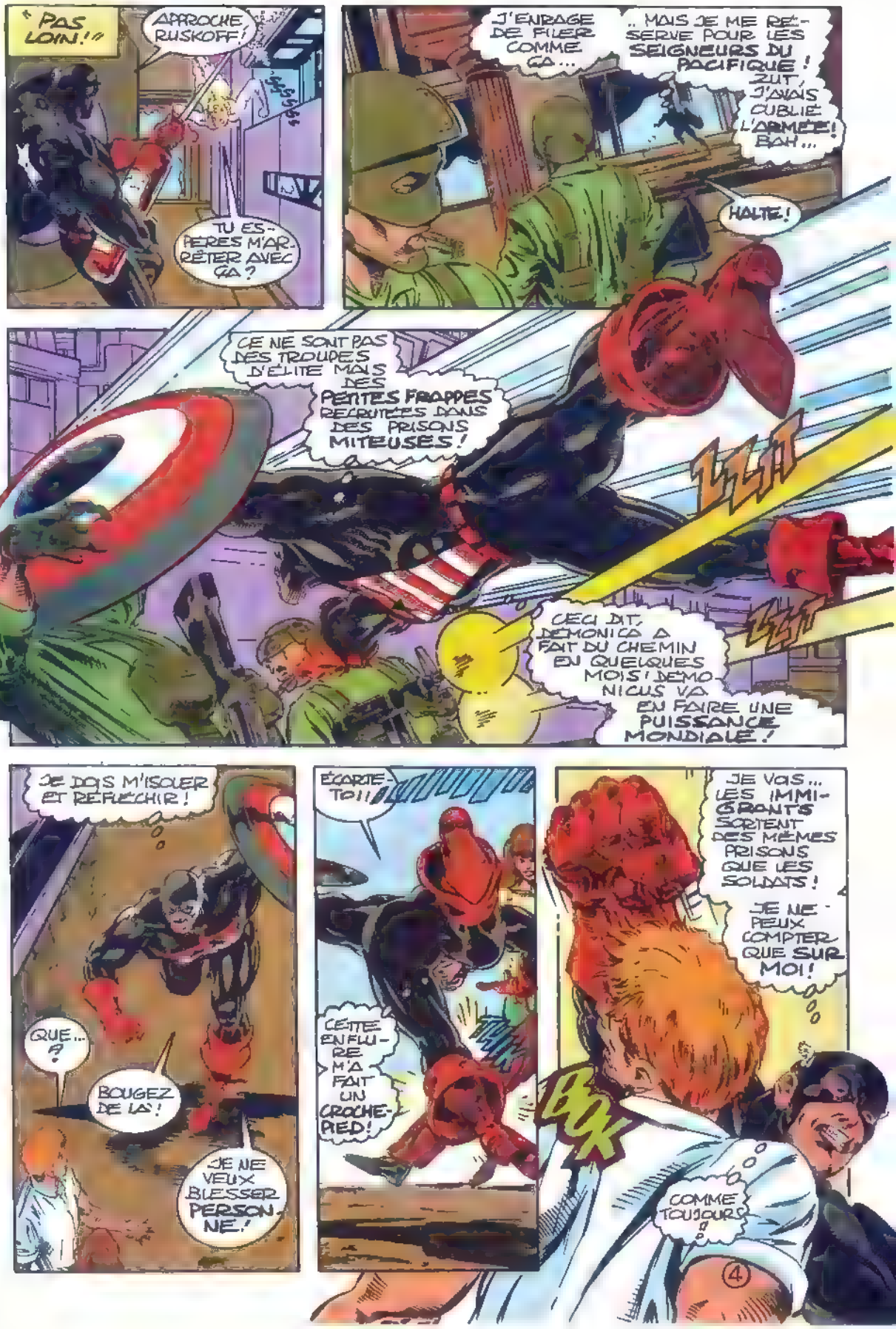
"PAS LOIN!"
APPROCHE, RUSKOFF!
TU ES PRÊT À M'ARRÊTER AVEC ÇA?
J'ENRAGE DE FUIR COMME ÇA...
.. MAIS JE ME RÉSERVE POUR LES SEIGNEURS DU PACIFIQUE!
ZUT, J'AVAIS OUBLIÉ L'ARMÉE! BAH...
HALTE!
CE NE SONT PAS DES TROUPES D'ÉLITE MAIS DES PETITES FRAPPES RECRUTÉES DANS DES PRISONS MITEUSES!
CECI DIT, DEMONICA A FAIT DU CHEMIN EN QUELQUES MOIS! DEMONICUS VA EN FAIRE UNE PUISSANCE MONDIALE!
JE DOIS M'ISOLER ET RÉFLÉCHIR!
QUE...?
BOUGEZ DE LÀ!
JE NE VEUX BLESSER PERSONNE!
ÉCARTE-TOI!
CETTE ENFLURE M'A FAIT UN CROCHE-PIED!
JE VOIS... LES IMMIGRANTS SORTENT DES MÊMES PRISONS QUE LES SOLDATS!
JE NE PEUX COMPTER QUE SUR MOI!
COMME TOUJOURS!
4

REVOILÀ ZVEZDA DENNISTA !
ELLE A DU CRAN !
SA DISPARITION SERA UNE PERTE !
TANT PIS !
FTHOOSH
ELLE A ÉVITÉ MON BOUCLIER ET ELLE LE BOUSILLE AVEC SA RAFALE !
TRÈS BIEN, CAMARADE ! ON VA FINIR.
CE COMBAT AU CORPS-À-CORPS !
J'EN SERAIS RAVIE MAIS...
.. JE T'AI CONDUIT ICI POUR TE PARLER EN PRIVÉ !
HEIN ? TU ME RATAIS EXPRÈS ! MAIS POURQUOI ?
POUR TE PROPOSER...
...D'UNIR NOS FORCES...
...CONTRE DR DÉMONICUS !
5

UNE BASE MILITAIRE AU NORD D'OAHU...
FEU A VOLONTÉ !
KROOM
KROOM
LES DÉMONS FRAPPENT.
D'ÉTRANGES CRÉATURES...
... S'INTRODUISENT...
...DANS LES AVIONS !
ÉJECTION !
OH MON DIEU...

MALGRÉ NOS CONSEILS, LES GRADÉS ONT DONNÉ DES ZINCS EN PÂTURE À CES PIRANHAS!
BIEN SÛR! SI-NON, DÉMONICUS FERA MAIN BASSE SUR LE PACIFIQUE!
ON TENTE NOTRE CHANCE, WAR MACHINE?
EN AVANT, WAR MACHINE! LE DEVOIR...
... NOUS APPELLE!
SLAM
THRAKKA THRAKKA
PAS MAL, MAIS... OH! UN AUTRE ESSAIM...
TWOOSH
TWOOSH
... FONCE SUR LE PILOTE! J'Y VAIS...
NON! CES CRÉATURES SONT CANNIBALES!
7

PLUS J'ACCROÎTRAI MA TAILLE, MOINS LEURS MORSURES...
...SERONT GRAVES!
ÉLIMINEZ LE PILOTE!
PROTÉGEZ TES YEUX!
UNE TELLE INVASION M'OBLIGE...
...À PRENDRE MA TAILLE MAXIMUM!
MAIS SI JE LA GARDE TROP LONGTEMPS, JE RISQUE DES LÉSIONS IRRÉVERSIBLES!
BAH, PERDU POUR PERDU...
ARRG
ILS VONT DÉVORER SES ORGANES VITAUX!
J'IGNORE L'EFFET DE MON POUVOIR SUR...
...CES DÉMONS
8

NNGGNN!
... MAIS JE DOIS AGIR!
POP
ILS SONT TOUJOURS LÀ MAIS... GOLIATH?!
QUE S'EST-IL PASSÉ? J'AI LA TAILLE D'UNE FOURMI! C'EST LA SORCIÈRE ROUGE! J'AI VU SON GESTE! BON, LE PLUS PRUDENT EST...
... DE ME RÉFUGIER DANS LA TOILE DE SPIDER-WOMAN!
POURVU QUE LES DEUX AUTRES S'EN SORTENT!
GÉNIAL! ILS SONT MORTELS!
AU CAS OÙ TU L'AURAIS OUBLIÉ...
... NOUS AUSSI!

OKAY... ON VA TOUS SE METTRE À L'ABRI DANS LE BUNKER !
MERCI DE M'AVOIR RÉTRÉCI, WANDA.
JE NE L'AI PAS FAIT EXPRÈS!
HEIN?
MA TOILE LES DÉCOURAGE ! ILS S'EN VONT !
ILS METTENT LE CAP AU SUD, VERS...
MON DIEU !
HONOLULU!
ET SUR DEMONICA...
OÙ SONT ZVEZDA DENNISTA ET US AGENT?
SI LE VENGEUR S'EST ÉCHAPPÉ...
N'AIE CRAINTE, CAMARADE.
MON POUVOIR L'A RÉDUIT EN CENDRES...
... ET VOICI SON BOUCLIER EN SOUVENIR !
IL SERVIRA POUR MES EXPÉRIENCES !
40

BON.. PRENDS TA PLACE!
JE DOIS INVOQUER RAKSASA SINON...
... LES DÉMONS VONT REGAGNER LEUR PROPRE DIMENSION.
CE SERAIT DOMMAGE!
ON Y VA!
"O RAKSASA, MAÎTRE DE L'UNIVERS..."
KLAW..
TU ES LE SEUL À POUVOIR M'ENTENDRE!
PEUX-TU ENVISAGER D'OCCUPER UN RANG IMPORTANT...
... S'APPRÊTE À RÉPONDRE..
J'AI ASSEZ POIREAUTÉ, LADY!
ADIEU, JOE!
... DANS UN MONDE OPPRIMÉ PAR UN DÉMON!
IL FAUT L'EMPÊCHER DE FAIRE APPARAÎTRE RAKSASA!
QU'EN DIS-TU, KLAW?
MAIS AU MOMENT OÙ KLAW...
THOK
11

TU AURAIS PU ATTENDRE...
...QUE JE ME FASSE UN ALLIÉ!
BON... TANT PIS!
FWOOSH
UHHH!
YHHH!
MON INTERVENTION EST PRÉMATURÉE, TU CROIS?
PAS POUR MOI!
VOILÀ QUI ME...
C'EST KU-ROKO!
UN COUP DE BOUCLIER ET...
BLAM!
C'ÉTAIT BIEN ELLE!
LA RUSSE NE FAIT PAS LE POIDS!
TOUT LE PLAISIR EST POUR MOI!
12

ZVEZDA DENNISTA NE ME FAIT PAS PEUR!
MES TATOUAGES VONT LA PARALYSER...
FWOOSH
HMMMM! MES CROCS DANS SA GORGE!
A' NOUS LA V...
ZOO
HNNNNH!
KLAW! TU ES AVEC NOUS?!
HELAS!
MAIS RAKSASA EST UN FLEAU.
T'ES TOUJOURS VOLONTAIRE...
...POUR UNE AUTRE TOURNÉE?
"Ô, RAKSASA, M-MAÎTRE DE L'UNIVERS..."
13

OH NON! IL RÉMET ÇA !
"OUVRE LA PORTE..."
RAKSASA SE MATÉRIALISE !
ZOOSH
LAISSEZ-LE MOI!
TRAÎTRE !
ARRGH! IL CONTRÔLE MON ÉMETTEUR ET DÉVIE MES RAYONS SONIQUES !
C'EST TOI LE TRAÎTRE, DÉMONICUS, ET JE VAIS...
NON!
PLUTÔT DÉTRUIRE LE TEMPLE OU MOURIR...
...QUE DE METTRE DÉMONICUS EN DANGER !
SI ÇA TE DÉRANGE PAS, KAIN...
...J'AIMERAIS AUTANT NE PAS ÊTRE DANS LE COLLIMATEUR DE KLAW !
PAS DANS LE SOL, CRÉTIN !
FAITES PLAISIR AUX GENS!

"OUVRE LA PORTE ET FAIS-NOUS CONNAITRE TES VOLONTES..."
C'EST REPARTI!
L'ARRIVEE IMMINENTE DE RAKSA...
... A DEJA DES RETENTISSEMENTS EN D'AUTRES LIEUX.
INUTILE!
ILS VONT REUSSIR A ATTEINDRE HONOLULU!
CA VA ETRE UN CARNAGE!
... VOICI UN CADEAU!
PUISQUE T'ES LE ROI DU GADGET, CITIZEN KAIN...
C'EST UN BOUCLIER
ET...
ACHEVE TON INCANTATION! FAIS-MOI ENTRER!
"QUE TON DESIR SOIT..."
... QUI DECONFITE!
OUF! MON EMETTEUR EST NEUTRALISE...
... MAIS SES VIBRATIONS ONT DU FAIRE DES DEGATS EN SOUS-SOL!

RRRRRRRRRRRR!!!
JUSTE...
...QUAND J'ALLAIS ETENDRE MON EMPIRE...
ÇA SE POURRAIT BIEN!
NON! PAS ÇA!
TOUT S'ÉCROULE
TOUS AUX ABRIS!
RRRRRRRRRRR
SI TU PARLES D'U.S. AGENT...
...IL Y A UNE LISTE D'ATTENTE!
BTOK
J'AI DÉSINTÉGRÉ DÉMONICA...
... À CAUSE DE CE VENGEUR! JE VAIS LE...

ZVEZDA! CANARDE JAWBREAKER ET KLAW!
MAIS KLAW EST...
FAIS CE QUE JE TE DIS!
VOILÀ! MAIS EXPLIQUE-MOI.
YEEOWW!
COMME ÇA, JE PEUX DÉ-GOMMER-
...DÉMO-NICUS!
AHAGH!
ET COMME IL N'AVAIT PAS FINI SON INCAN-TATION...
47

ROK-SASA RENTRE CHEZ LUI!
AU MÊME MOMENT...
VISE UN PEU ÇA!
IL A DÛ ARRIVER QUELQUE CHOSE À DÉMONICUS OU...
... À SON IDOLE CAR LES DÉMONS...
... SE METTENT À S'ENTRE-DÉVORER
SUR DÉMONICA...
SILENCE, LES OTAGES!
ON VA TOUS MOURIR ICI!
LA FERME!
LA TERRE NE TREMBLE PLUS!
SI TU FLIPPES, CRÂNE D'ŒUF, AUTANT...
...ABRÉGER TON ANGOISSE!

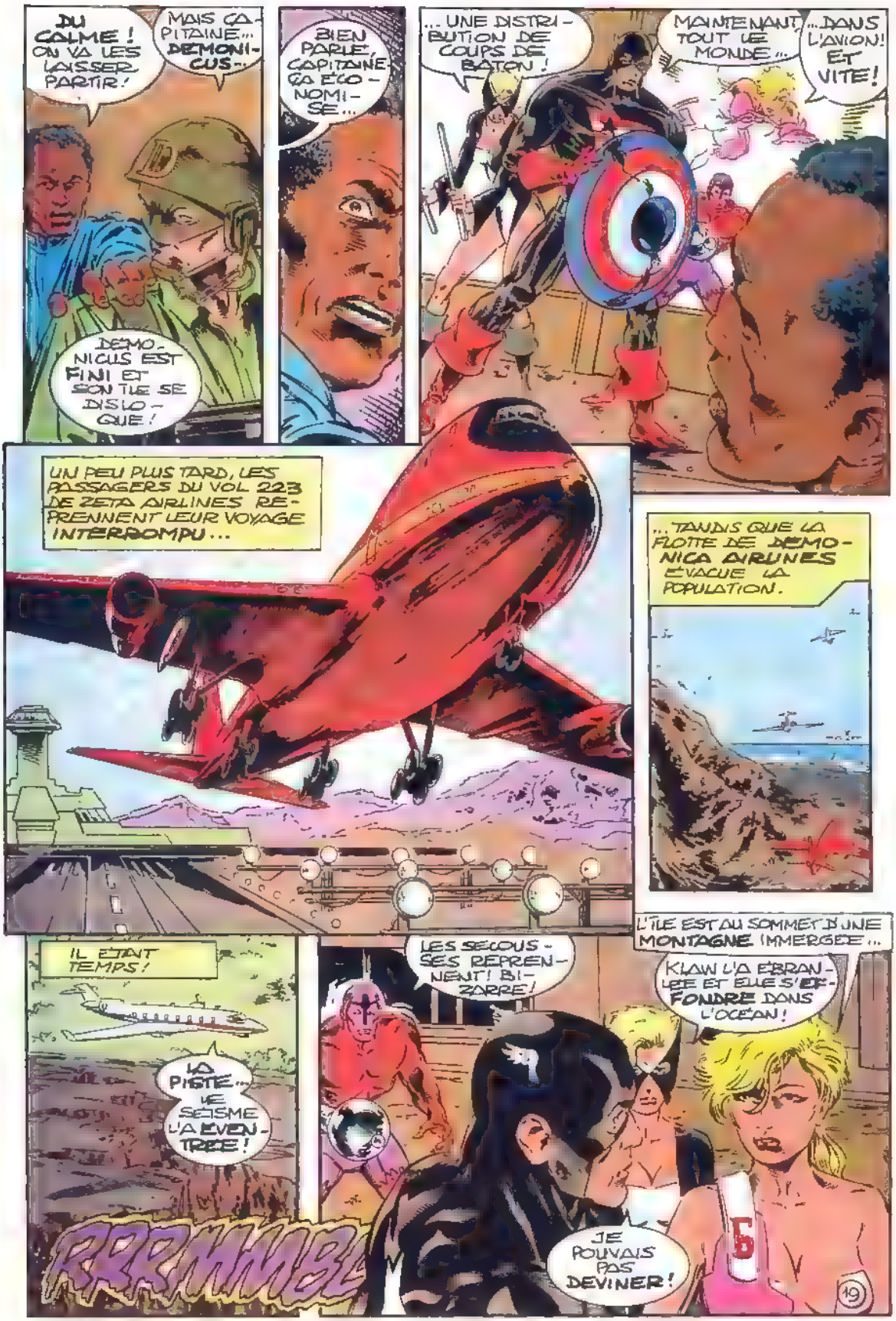
DU CALME ! ON VA LES LAISSER PARTIR !
MAIS CAPITAINE... DEMONICUS...
DEMONICUS EST FINI ET SON TUE SE DISLOQUE !
BIEN PARLE, CAPITAINE ÇA ÉCONOMISE...
...UNE DISTRIBUTION DE COUPS DE BÂTON !
MAINTENANT TOUT LE MONDE...
...DANS L'AVION ! ET VITE !
UN PEU PLUS TARD, LES PASSAGERS DU VOL 223 DE ZETA AIRLINES REPRENNENT LEUR VOYAGE INTERROMPU...
...TANDIS QUE LA FLOTTE DE DEMONICA AIRLINES ÉVACUE LA POPULATION.
L'ÎLE EST AU SOMMET D'UNE MONTAGNE IMMERGÉE...
KLAW L'A ERRANLÉE ET ELLE S'EFFONDRE DANS L'OCÉAN !
LES SECOUSSES REPRENNENT ! BIZARRE !
IL ÉTAIT TEMPS !
LA PISTE... LE SÉISME L'A ÉVENTRÉE !
RRRMMBL
JE POUVAIS PAS DEVINER !
19

ZVEZDA, TU DEVAIS NOUS SORTIR D'ICI.
DEPECHE... QUOI ENCORE ?!
PAS QUESTION QUE JE VOUS SUIVE...
... POUR ETRE DE NOUVEAU PRISONNIER ! ET PUIS LA TORCHE M'ATTEND !
KLAW ! DERRIERE TOI !
AAAAAA
DANS LE TEMPLE EN RUINES...
KUROKO... QUE FOUT-IL FAIRE ?
PAS QUESTION QUE J'ABANDONNE...
...LE DR BIRELY.
JE L'AIME ! JE L'AI TOUJOURS AIME !
MAIS... JE T'AI DUPEE...
DOCTEUR ! ILS DETRUISENT DEMONICA !
NON, KUROKO. CE SONT MES REVES DE GRANDEUR...
... QUI L'ONT PERDUE ET VOUS AVEC.
DE GRACE...
... PARDONNEZ-MOI !

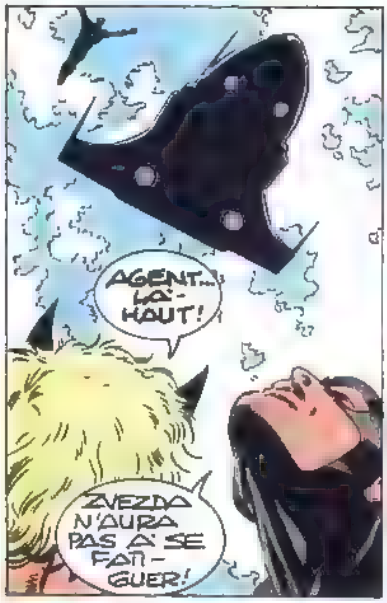

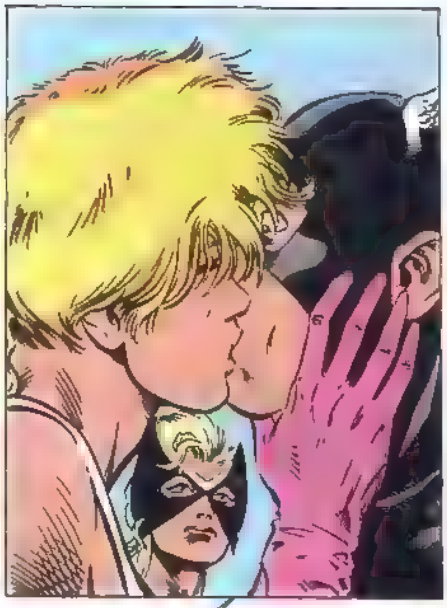

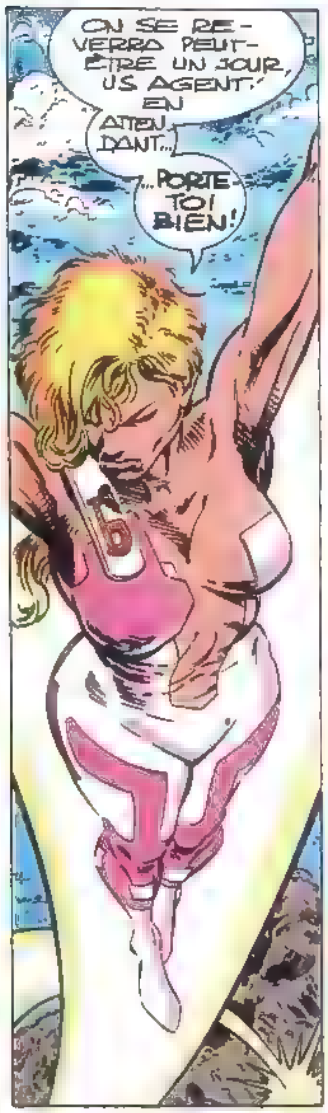

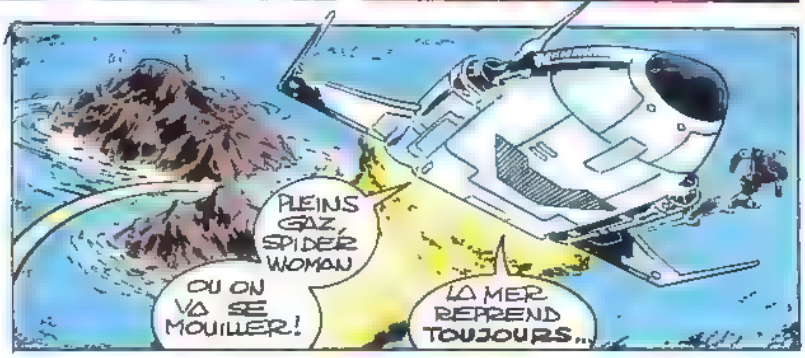

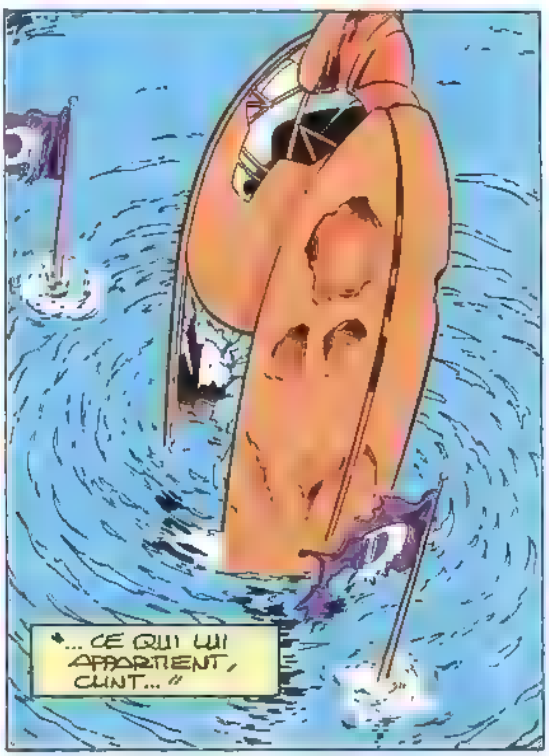

LE MOIS PROCHAIN, PAS DE VENGEURS CÔTE OUEST DANS TITANS... MAIS RETROUVEZ-LES DÈS LE MOIS DE MAI DANS UN CROSSOVER AVEC !

LA CROISADE COSMIQUE !

LE RCM DE MAI : OBJECTIF TEMPS

L'enjeu du R.C.M. de mai, c'est le Temps. Vous me direz : "Nous courons tous après lui, certains partent à sa recherche, d'aucuns le retrouvent..." Terminatrix, elle, belle princesse née en l'an 4978 a usurpé l'identité, le trône et la capitale de Kang le Conquérant, maître de cette quatrième dimension, baptisée le Temps. Et son ambition ne s'arrête pas là. Elle veut élargir son nouveau domaine. Mais à la frontière 2000 avant J.C., elle se trouve face à une mystérieuse entité au sujet de laquelle les ordinateurs de Kang ne peuvent – ou ne veulent – rien lui apprendre...

Ailleurs dans l'espace et le temps, une autre femme fait son apparition dans le monde Marvel. Son nom : Révélation. Ce qu'elle veut : l'aide d'U-S-Agent, War Machine et Thunderstrike pour défaire son ennemi Kang (encore lui !) à jamais. Ces trois super-héros sont des Vengeurs du futur et l'affaire se corse lorsque Terminatrix s'offre les services de leurs prédécesseurs Thor, Captain America et Iron Man et que tout le monde se retrouve sur la même ligne temporelle... Surtout que les destins de Terminatrix et Révélation ne sont pas vraiment étrangers l'un à l'autre...

Vous êtes un peu perdus ? N'ayez crainte, tout s'éclairera dès le mois prochain grâce au lumineux talent des artistes qui ont travaillé sur **OBJECTIF TEMPS** : Mark Gruenwald au scénario, Mike Gustovich aux dessins et Bud LaRosa à l'encrage...

Ah, une dernière chose... Au fil des 96 pages du récit, un grand secret sur le Temps nous sera révélé... Quel est-il ? Réponse dans un mois !

BON DE COMMANDE DES ALBUMS

Afin de compléter ma collection, je voudrais recevoir les albums suivants : (cochez la case ❑ correspondante)

8048 ALBUMS TOP BD :

❑	8	Le Surfer d'Argent	18 F
❑	12	Fatalis Imperator	18 F
❑	13	Hulk et la Chose	18 F
❑	14	Thor	20 F
❑	15	La Cape et l'Epée	20 F
❑	16	Silver Surfer	20 F
❑	19	Demain les Monstres	25 F
❑	20	L'Intrus	26 F
❑	21	Scorpio Connection	28 F
❑	22	Les Prédateurs	30 F
❑	23	Esprits de la Terre	30 F
❑	24	Hercule (réédition)	29 F
❑	25	Conan des Iles	34 F
❑	26	L'Arme X	34 F
❑	27	Le Retour	29,50 F
❑	28	Dr Strange et Dr Fatalis (réédition)	29 F
❑	29	La Mort de Captain Marvel	31 F
❑	30	Mutants X	35,50 F
❑	31	Futur Imparfait	31 F
❑	32	Résurrection	29 F
❑	33	Magneto	31 F

8057 RECITS COMPLETS MARVEL :

❑	12	Machine Man	18 F
❑	15	La Belle et la Bête	18 F
❑	16	Firestar	18 F
❑	17	Diablo	18 F
❑	19	Méphisto	18 F
❑	21	La Panthère Noire	18 F
❑	22	Daredevil	18 F
❑	24	Spyder	20 F
❑	26	Echec au Caïd	20 F
❑	27	Docteur Strange	20 F
❑	29	Cyclope	25 F
❑	30	Serval : Jungle Saga	25 F
❑	31	Thanos	26 F
❑	32	Havok	26 F
❑	33	Le Défi de Thanos (Vol.I)	27 F
❑	34	Le Défi de Thanos (Vol. II)	27 F
❑	35	Le Défi de Thanos (Vol. III)	27 F
❑	36	Rahne de Terra	27 F
❑	37	Possession	24 F
❑	38	Dossier Serval	28,50 F
❑	39	Outre Monde	27 F
❑	40	Night Fighter	28,50 F
❑	41	Cable	28,50 F

8055 ALBUMS X-MEN :

❑	13	Le Club des Damnés	18 F
❑	14	Sortilèges	20 F
❑	17	Adieu Epervier	20 F

6279 SAGA :

❑	N° 4	24 F	❑ N° 9	25 F	❑ N° 14	26 F
❑	N° 5	24 F	❑ N°10	27 F	❑ N° 15	26 F
❑	N° 6	24 F	❑ N°11	26 F	❑ N° 16	26 F
❑	N° 7	25 F	❑ N°12	26 F		
❑	N° 8	25 F	❑ N°13	26 F		

2447 ALBUMS X-MEN NOUVELLE COLLECTION :

❑	N° 1	27 F	❑ N° 4	27 F	❑ N° 7	27 F
❑	N° 2	27 F	❑ N° 5	27 F	❑ N° 8	27 F
❑	N° 3	27 F	❑ N° 6	27 F	❑ N° 9	27 F

4709 LA GUERRE DU POUVOIR :

❑ N° 1 28,50 F ❑ N° 2 28,50 F ❑ N° 3 28,50 F

8087 ALBUMS DES FANTASTIQUES :

❑	33	L' Enfant et les Sortilèges	18 F
❑	35	Les Visiteurs de l'Espace	18 F
❑	36	L'Héritage Maudit	18 F
❑	39	Les Inhumains sont Parmi Nous	18 F
❑	41	La Panthère Noire	18 F
❑	42	Dr Fatalis	18 F
❑	43	Voyage Cosmique	18 F

8018 ALBUMS DE L' ARAIGNEE :

❑	27	Amère Victoire	18 F
❑	28	La Proie du Vautour	18 F
❑	29	La Folie de Mystério	18 F

2704 SPIDER-MAN :

❑	N° 2	25 F	❑	N° 5	27 F	❑	N° 8	28,50 F
❑	N° 3	27 F	❑	N° 6	27 F	❑	N° 9	28,50 F
❑	N° 4	27 F	❑	N° 7	28,50 F	❑	N°10	28,50 F

4167 MARVEL UNIVERSE :

❑ N° 2 40 F ❑ N° 5 42 F

6402 CROISADE COSMIQUE

❑ N° 1 28,50 F

1484 "2099" : prix à l'exemplaire

❑ "2099" N° ....

1 à 9 (19 F)

1269 CONAN : prix à l'exemplaire

❑ CONAN N° ....

1 à 10 (16 F) - 11 à 22 (17 F) - 23 à 34 (18 F) - 35 à 39 (19 F)

2621 SPECIAL CONAN : prix à l'exemplaire

❑ SP CONAN N° ....

1 (15 F) - 4 à 6 (16 F) - 7 à 10 (17 F) 11 à 14 (18 F)
15 ET 16 (18,50 F)

VERSIONS INTEGRALES : prix à l'exemplaire

4002 ❑ **THOR** N° ....
3 à 10 13 (13 F) - 15 à 20 (14 F) - 21 à 26 (14 50 F)
27 à 31 (15 F)

4001 ❑ **DAREDEVIL** N° ....
2 - 4 à 9 (13 F) - 10 à 15 (14 F) - 16 à 19 (14,50 F)

3999 ❑ **FACTEUR-X** N° ....
1 à 4 - 6 - 8 (13 F) - 9 à 14 (14 F) 15 à 20 (14 50 F) 21 à 28 (15 F)

2832 ❑ **SERVAL** N° ....
3 à 7 (13 F) - 8 à 13 (14 F) - 14 à 18 (14,50 F) - 20 à 27 (15 F)

2526 ❑ **MOON KNIGHT** N° ....
1 à 4 (13 F) - 5 à 10 (14 F) - 11 à 12 (14,50 F)

2800 ❑ **NICK FURY** N° ....
1 à 7 (14 F) - 8 à 9 (14,50 F)

3204 ❑ **GHOST RIDER** N° ....
1 à 3 (14 F) - 4 à 9 (14,50 F) - 10 à 15 (15 F)

1103 ❑ **HULK** N° ....
1 à 5 (14,50 F) - 6 à 13 (15 F)

5344 ❑ **X FORCE** N° ....
1 à 2 (14 50 F) - 3 à 10 (15 F)

5774 ❑ **TARZAN** 1 à 4 (14 F) N°

4000 ❑ **LE PUNISHER** 4 à 6 (13 F)N°

COLLECTION "PRIVILEGE"

7850	❑	**CAPTAIN AMERICA**	90 F
7860	❑	**HULK**	90 F
7870	❑	**CAPTAIN MARVEL**	105 F
7880	❑	**LA BALLADE DE BETA RAY BILL**	65 F

FRAIS D'ENVOI FRANCE ET ETRANGER :

- **CONAN, SP CONAN, ALBUMS, SPIDER-MAN, 2099, COLLECTION "PRIVILEGE" :** 1 ex : 10 F - 2 à 4 : 20 F 5 à 10 . 25 F - Plus de 10 . **GRATUIT.**
- **VERSIONS INTEGRALES :** 1 ex : 5 F - 2 à 4 : 12 F - 5 à 10 : 18 F - Plus de 10 : **GRATUIT.**

Adressez ce bon (ou sa photocopie) et votre paiement à :

SEMIC FRANCE 26 rue de la Gare - CASE POSTALE 523 - 69257 LYON CEDEX 09

CCP 424-87 E LYON : Ecrivez lisiblement vos nom et adresse. Veuillez ne pas payer en timbres, ne pas envoyer d'espèces et régler séparément les albums et les abonnements. MERCI.

NOM : ..... PRENOM : ..... NE (E) LE .....
ADRESSE : .....
CODE POSTAL ..... VILLE .....
MONTANT DE VOTRE COMMANDE : ....F FRAIS D'ENVOI ALBUMS + V.I. .....F

TOTAL : .....F

TRES IMPORTANT : Règlement postal accepté uniquement par virement sur compte CCP 424-87 E LYON

semic Scoop

La revue de l'impossible vous donne rendez-vous tous les trois mois : changements d'auteurs, de personnages, programmations... Bref, toutes les informations croustillantes dont vous êtes friands sont dans SEMIC SCOOP Alors, bonne dégustation, petits gourmands !

NOVA : Les Fantastiques : une fois sans, deux fois avec. Traduction en mai, ils disparaissent temporairement (ce qui est tout naturel pour la jolie Jane, Femme invisible de son état) pour laisser la place à un épisode double du **Surfer d'Argent** où nous vivrons un douloureux événement . En juin, les FF reviennent, entraînant dans leur sillage un quatuor à vous donner des frissons tout partout : l'Araignée, Ghost Rider, Hulk et Serval ! Il y a de l'étincelle dans l'air ! Bousculés pendant ces deux mois, les FF se rebiffent en juillet (non, mais !) avec un épisode de 39 pages où ils vont en découdre avec Fatalis, l'idole des supervilains. Du coup, en juillet, pas d'**Araignée**. Y aurait-il, là, de la vengeance dans l'air ? Le même mois, Norrin Radd, alias qui vous savez, retrouve un de ses chers vieux ennemis : le Valet de Coeur

STRANGE : En mai et juin, les aventures de **l'Araignée** vont rétrécir de quelques toiles (décidément, on lui en veut !) because. Le premier mois, **Iron Man** prend de l'ampleur avec un numéro double qui célèbre son 30ème anniversaire, sa toute nouvelle armure ornant la couverture de STRANGE (de quoi en faire baver plus d'un) et l'entrée en planche d'un encreur à suivre, Steve Mitchell. En juin, ce sera au tour des **Vengeurs** de grignoter quelques pages à l'Araignée : les choses se gâtent dans l'équipe, il serait temps que Captain America revienne y mettre de l'ordre.

TITANS : Avant le grand BOOM du mois d'août, voici les événements qui viendront ébranler la revue dans un plus proche avenir. A partir de mai et jusqu'en janvier 95, vous pourrez consulter **Les Chroniques de Warlock**, une nouvelle série où le héros se livre sans ambages. Vous vivrez avec Adam un voyage intérieur qui vous mènera de la naissance des Cubes Cosmiques aux récents bouleversements de son existence. Tous les temps forts de ses aventures, toutes les rencontres historiques (Thanos, les Gardiens du Pouvoir, le Mage, la Déesse...) jalonnent ce parcours initiatique destiné aux lecteurs désirant en savoir plus sur un personnage qui cultive le mystère avec une grande virtuosité. Virtuosité qu'il doit à son créateur et maître, Jim Starlin, l'auteur de ces Chroniques (tout comme du Warlock de TITANS et de la Croisade Cosmique). L'arrivée de cette nouvelle série bouscule quelque peu le planning. Ainsi, **Les Vengeurs de la Côte Ouest** n'apparaîtront pas dans TITANS de mai, et l'équipe d'**Excalibur** s'éclipsera en juin et juillet

SPECIAL STRANGE : Deux retours à signaler chez les X-Men en mai. Tout d'abord, celui de John Romita Jr au dessin. Il n'a plus rien à prouver et pourtant il relève un sacré défi : reprendre les X-Men après une longue séparation Vous croyez qu'il tremblerait des crayons ? Point du tout ! John a encore de quoi nous surprendre et, comme d'habitude avec lui, il faudra s'attendre au meilleur C'est les X-Men qui sont contents ! Un autre retour annoncé, mais pas encore confirmé, risque de faire perdre le sourire aux mutants. Leur bête noire, dont ils croyaient être débarrassés à jamais, reviendrait du royaume des morts. Pas de bol ! Pour **Les New Warriors**, ce n'est pas la joie non plus. Dans la mini-saga en quatre parties qui débute en mai, "Ombre et Lumière", la Cape disjoncte, Résultat : les forces des ténèbres se déchaînent contre les jeunes mutants. L'Epée, l'Araignée, Archangel et Dr Strange les aideront à changer les plombs

STRANGE ORIGINES : Les Inhumains dans tous leurs états ! Imaginez un peu Flèche Noire et Médusa, le couple royal, retrouvent leur fils (hip) "Pope" disparu dans la V ! Daredevil il y a, déjà quelque temps. Cet épisode événementiel de 50 pages, issu de Fantastic Four Unlimited n°2, est l'oeuvre de grandes pointures de la B.D. made in U.S.A. : Roy Thomas et Herb Trimpe. Vous lirez, en outre, un extrait de Fantastic Four Annual 22 avec les Inhumains ET les FF. C'est tout de l'inédit, c'est en juillet et c'est dans STRANGE ORIGINES ! Mais on rêve !

FACTEUR-X : Arriba, arriba, arriba Joe Quesada ...et tous ses crayons ! Quand ça ? Mais en mai, bien sûr !

SERVAL : En attendant de pouvoir se déchaîner dans le TOP B.D. de juin qui lui est consacré (voir plus bas), Dents de Sabre continue de faire des siennes dans la V.I. de son rejeton (qui dit !).

SPIDER-MAN : En v'là du crossover ! Et c'est du bon, croyez-nous ! A déguster sans modération en 14 épisodes publiés de juin 94 à mars 95 (pour l'occase, la V.I. devient trimestrielle). Les séries réunies : Spider-Man Unlimited, Web of Spider-Man, Amazing Spider-Man, Spider-Man, Spectacular Spider-Man. Les protagonistes : Spider-Man (tiens donc ? !), Venom et et...Carnage, qui ressemble beaucoup à son père (Venom) mais en pire ! Les auteurs : Tom de Falco, Terry Kavanagh, David Michelinie, J.M. de Mattais. Les dessinateurs : Ron Lim, Alex Saviuk, Mark Bagley, Tom Lyle, Sal Buscema. On vous a dit que c'était du bon !

X-FORCE : Tandis que l'équipe recherche désespérément son chef disparu, un ennemi inattendu se profile à l'horizon : en juillet, Iron Man (mais oui, mais oui !) va étrenner sa nouvelle armure contre la bande à Cable

2099 : Juin est le mois à marquer d'une croix blanche (ou plutôt, bleue et or). Why ? Les X-men débarquent dans le mensuel du futur. Waoh ! Mais encore ? Ce numéro exceptionnel sera publié en deux versions : l'une avec couverture métallisée bleue, l'autre avec couverture métallisée or. Waoh ! Waoh ! Et pu s ? L'album passera à 88 pages (4 séries obligent). Waoh ! Waoh ! Waoh ! C'est tout ? Mais non ! Mais non ! A partir de juin, vous pourrez en plus vous abonner à votre revue futuriste. C'est pas beau, ça ? Stop ! N'en jetez plus ! ON EN VEUT !

R.C.M. : Choc Vengeurs contre Vengeurs ! Guidés par la pulpeuse Terminatrix, Captain America, Thor et Iron Man affrontent U.S. Agent, Thunderstrike et War machine qui, eux, obéissent à la charmante Révélation, une autre nana à la poigne de fer. Un combat aux limites du temps et de l'espace dans un univers en chaos ! Mark Gruenwald, Mike Gustovich et Bud LaRosa orchestrent avec talent **OBJECTIF TEMPS**, une grandiose épopée temporelle programmée en mai, si d'ici là, le Temps ne fait pas des siennes...

TOP B.D. : Tel fils, tel père, pourrait-on se dire en lisant le captivant album de juin consacré à l'énigmatique Dents de Sabre Si le mystère plane toujours sur le lien de parenté entre Serval et son prétendu géniteur, le voile se lève doucement mais sûrement sur le vilain mutant aux célèbres canines, Ses origines, son enfance, son étrange relation avec Mystique et une certaine Birdy.... Voilà de quoi alimenter le récit haletant de Larry Hama et les superbes planches "ombre et lumière" de Mark Texeira. **DENTS DE SABRE,** un TOP B.D. qui se dévore allégrement !

X-MEN SAGA : Si vous ne deviez lire qu'un seul album, ce serait celui-là, "Phoenix, The Untold Story", vous connaissez ? Quelle question ! Ce trésor de la B.D. américaine, inédit en France jusqu'alors, vous sera offert sur un plateau dans X-MEN SAGA de juillet où vous pourrez découvrir, en même temps, les deux versions de la mort de Jean Grey imaginées par Chris Claremont, celle qui fut publiée aux Etats-Unis et celle que Marvel préféra censurer. Un épisode légendaire pour un album exceptionnel que tout X-Maniaque digne de ce nom se doit de posséder

HORS SERIE : LA CROISADE COSMIQUE débute ce mois-ci et se poursuit en juin avec l'entrée en scène de Thanos

Dernière nouvelle que nous nous serions bien passés d'annoncer : la disparition en février dernier d'un grand de Marvel, Jack Kirby. SEMIC lui rendra hommage, sans doute à l'occasion d'un STRANGE ORIGINES qui sera consacré à ce pionnier de la B.D. américaine, créateur notamment de Spider-Man et l'Incroyable Hulk.

V.I. A LA UNE

CRÂNE ROUGE CONTRE LE GÉANT VERT !

Décidément, on en voit de toutes les couleurs dans la V.I. Hulk ! Heureusement, les Vengeurs volent à la rescousse de notre colossal héros !

(HULK N°13)

LES X-MEN EN EX-URSS !

Avec Illyana, la Nébuleuse Noire et Omega Red !

(X-MEN N°9)

CONAN SUR LE FIL DU RASOIR...

Pour arriver au trésor qu'il convoite, il devra affronter maints épreuves et dangers... dont un monstre à tête de crocodile !

(SPÉCIAL CONAN N°16)

BON DE SOUSCRIPTION AUX VERSIONS INTEGRALES

1103 ☐ HULK à partir du n° 14 de juin pour 6 numéros (90 F)	étranger 100 F	F 13
5344 ☐ X-FORCE à partir du n° 11 de mai pour 6 numéros (90 F)	étranger 100 F	F 13
2832 ☐ SERVAL à partir du n° 28 de mai pour 6 numéros (90 F)	étranger 100 F	F 13
3999 ☐ FACTEUR-X à partir du n° 29 de mai pour 6 numéros (90 F)	étranger 100 F	F 13

PORT GRATUIT

LES VERSIONS INTEGRALES PARAISSENT TOUS LES 2 MOIS Vous pouvez vous procurer les numéros qui vous manquent, en utilisant les bons de commande publiés régulièrement dans vos revues.

NOM .... Prénom ..... Je joins à ma commande :

Adresse : n° ..... Rue ..... ☐ Chèque Bancaire

Code Postal ..... Ville ..... ☐ Chèque Postal CCP 424-87 E-LYON

Né (e) le ..... Je suis déjà lecteur de :..... ☐ Mandat-lettre ou carte

BON DE COMMANDE à retourner (ou photocopier) à :

SEMIC FRANCE 26, rue de la Gare - Case Postale 523 - 69257 LYON Cedex 09

Stan Lee présente :

EXCALIBUR™

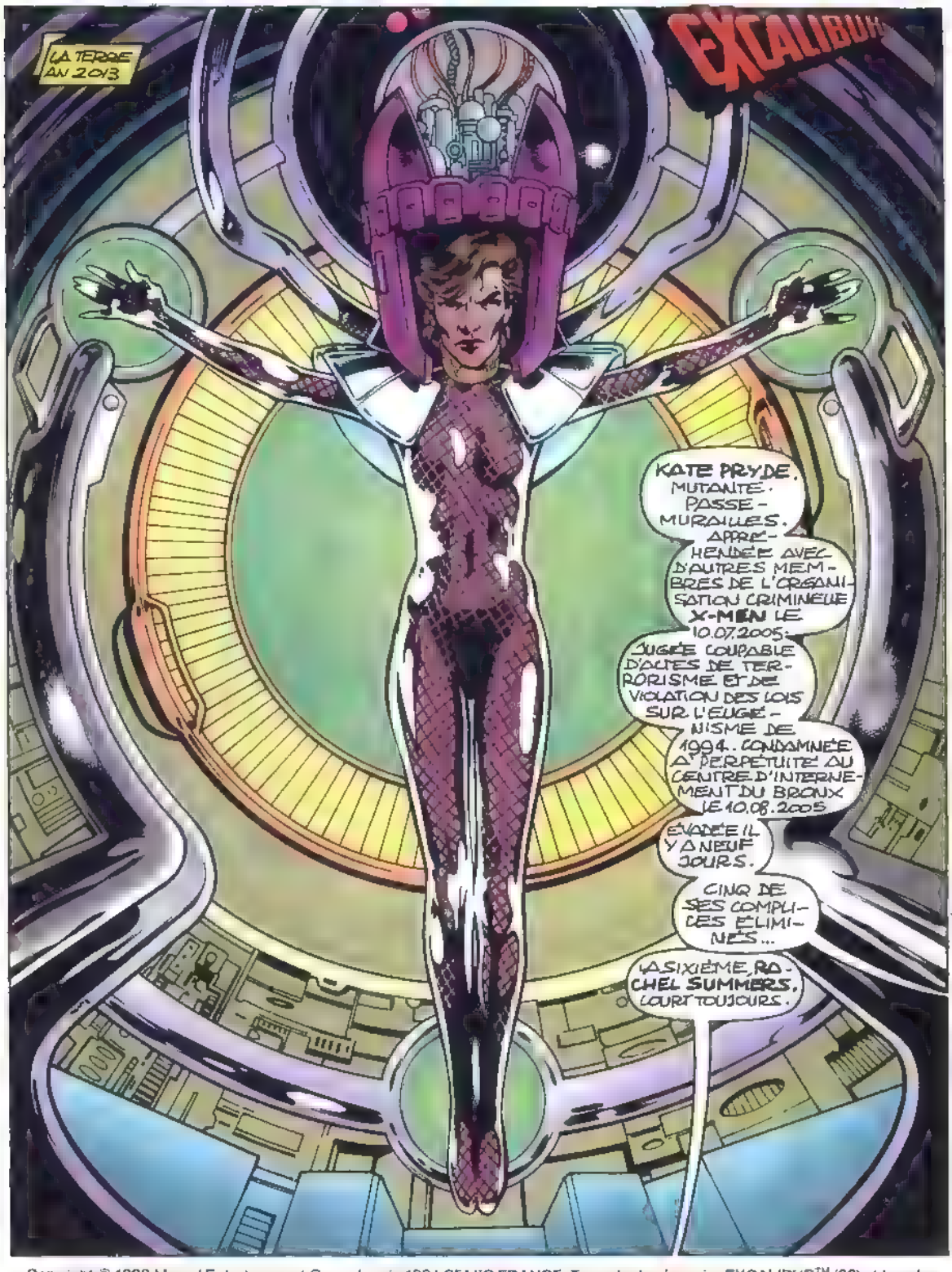

Copyright © 1993 Marvel Entertainment Group Inc © 1994 SEMIC FRANCE Tous droits réservés. EXCALIBUR™ (66) et tous les personnages de ce numéro sont la propriété du Marvel Entertainment Group Inc et cette publication est sous licence du Marvel Entertainment Group Inc.

JE COMPRENDS VOTRE VIRULENCE, DR AHAB. VOUS AURIEZ PU SUCCOMBER À SON ATTAQUE.
JE VEUX CETTE GARCE DE SUMMERS, QUINN.
VOUS L'AUREZ... QUAND NOUS L'AURONS TROUVÉE.
C'ÉTAIT LE PROTOTYPE...
...DE MON PROGRAMME DE LIMIERS.
ELLE A HÉRITÉ SES DONS DE SA MÈRE.
LES ARCHIVES TROUVÉES CHEZ XAVIER INDIQUENT UN AUTRE POUVOIR LATENT...
...ELLE PEUT PROJETER SA CONSCIENCE DANS LE TEMPS ET L'ESPACE.
MAIS PAS SON CORPS PHYSIQUE.
ALORS COMMENT EXPLIQUER CETTE BANDE VIDÉO..
...PRISE LORS DU SABOTAGE PAR PRYDE ET SUMMERS DU PROJET NEMROD.
LES DISTORSIONS DE L'IMAGE...
...ET DU SON SONT DUES À UN FLUX TEMPOREL CAUSÉ PAR SUMMERS.
ELLES NOUS EMPÊCHENT D'ENTENDRE CE QUI SE DIT
LE CHOC ÉNERGÉTIQUE...
...DÛ À LA DISPARITION DE SUMMERS A BROUILLÉ LA TRANSMISSION.
2

NEMROD, PROTOTYPE DES NOUVELLES SENTINELLES..
..A PU S'EN TROUVER ACTIVE.
NOUS IGNORONS SON POTENTIEL...
..CAR S'IL A IMMOBILISE KATE PRYDE...
..IL N'A PU L'EMPÊCHER DE FAIRE SAUTER LE REACTEUR
LE COMPLEXE A ETE RAYE DE LA CARTE
SEUL KATE PRYDE A SURVECU, MAIS MALGRE SON POUVOIR DE PASSE-MURAILLES ELLE EST...
..IRRADIEE AU DERNIER DEGRE.
-AVEZ-VOUS INTERROGEE?
CUI, PAR SCANOGRAPHE MENTAL.. MAIS LES BOUCLIERS PSYCHIQUES QU'ELLE DOIT A CHARLES XAVIER SONT INVIOLABLES
CIRCUITS VERIFIES, PROFESSEUR PUISSANCE OPTIMALE DANS DIX MINUTES.
COMPTE A REBOURS
3

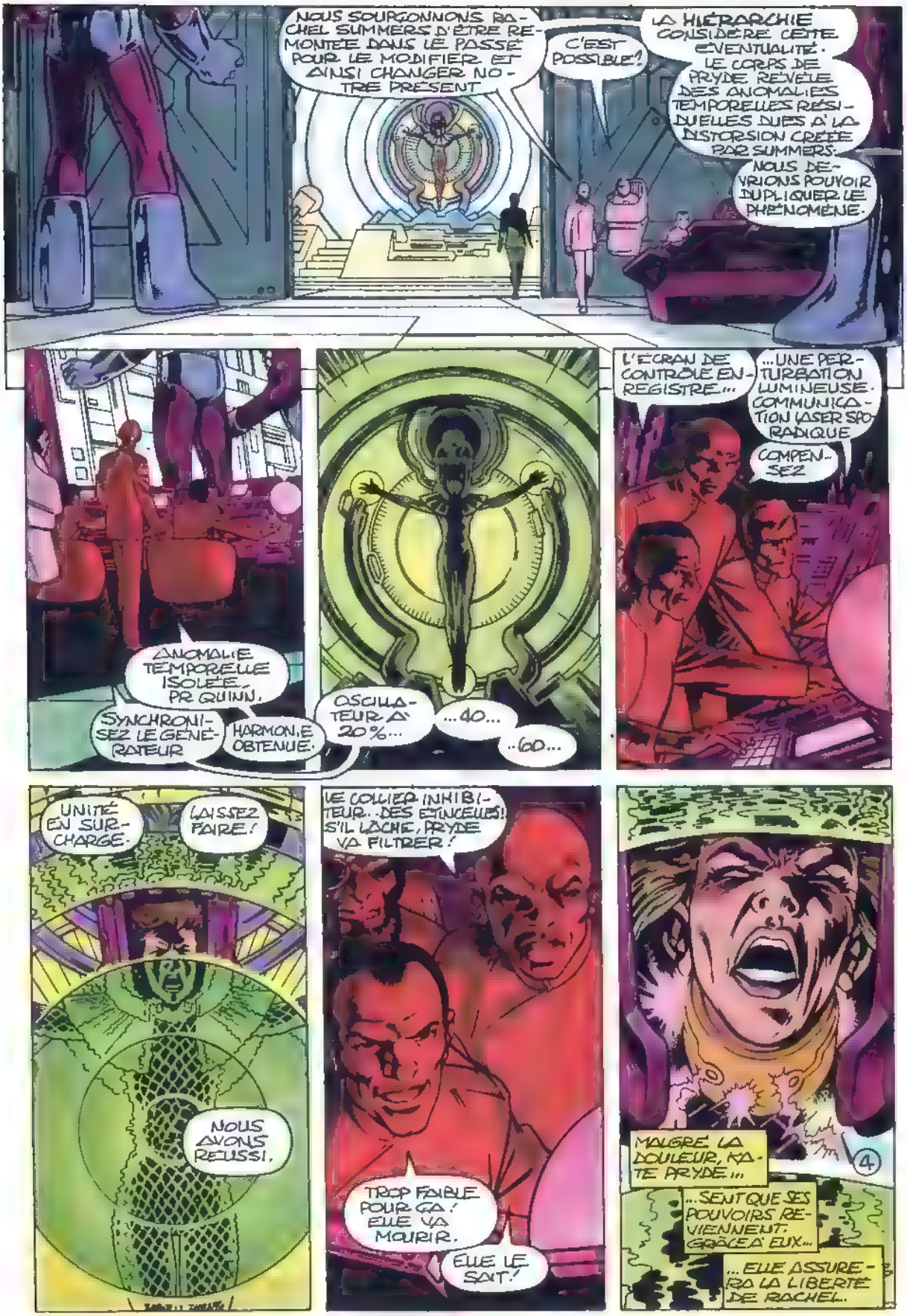
NOUS SOURCONNONS RACHEL SUMMERS D'ÊTRE REMONTÉE DANS LE PASSÉ POUR LE MODIFIER ET AINSI CHANGER NOTRE PRÉSENT
C'EST POSSIBLE!
LA HIÉRARCHIE CONSIDÈRE CETTE ÉVENTUALITÉ. LE CORPS DE PRYDE RÉVÈLE DES ANOMALIES TEMPORELLES RÉSIDUELLES DUES À LA DISTORSION CRÉÉE PAR SUMMERS.
NOUS DEVRIONS POUVOIR DUPLIQUER LE PHÉNOMÈNE.
ANOMALIE TEMPORELLE ISOLÉE. PR QUINN.
SYNCHRONISEZ LE GÉNÉRATEUR
HARMONIE OBTENUE.
OSCILLATEUR À 20%...
...40...
..60...
L'ÉCRAN DE CONTRÔLE ENREGISTRE...
...UNE PERTURBATION LUMINEUSE. COMMUNICATION LASER SPORADIQUE
COMPENSEZ
UNITÉ EN SURCHARGE.
LAISSEZ FAIRE!
NOUS AVONS RÉUSSI.
LE COLLIER INHIBITEUR... DES ÉTINCELLES! S'IL LÂCHE, PRYDE VA FILTRER!
TROP FAIBLE POUR ÇA! ELLE VA MOURIR.
ELLE LE SAIT!
MALGRÉ LA DOULEUR, KATE PRYDE...
4
...SENT QUE SES POUVOIRS REVIENNENT. GRÂCE À EUX...
...ELLE ASSURERA LA LIBERTÉ DE RACHEL.

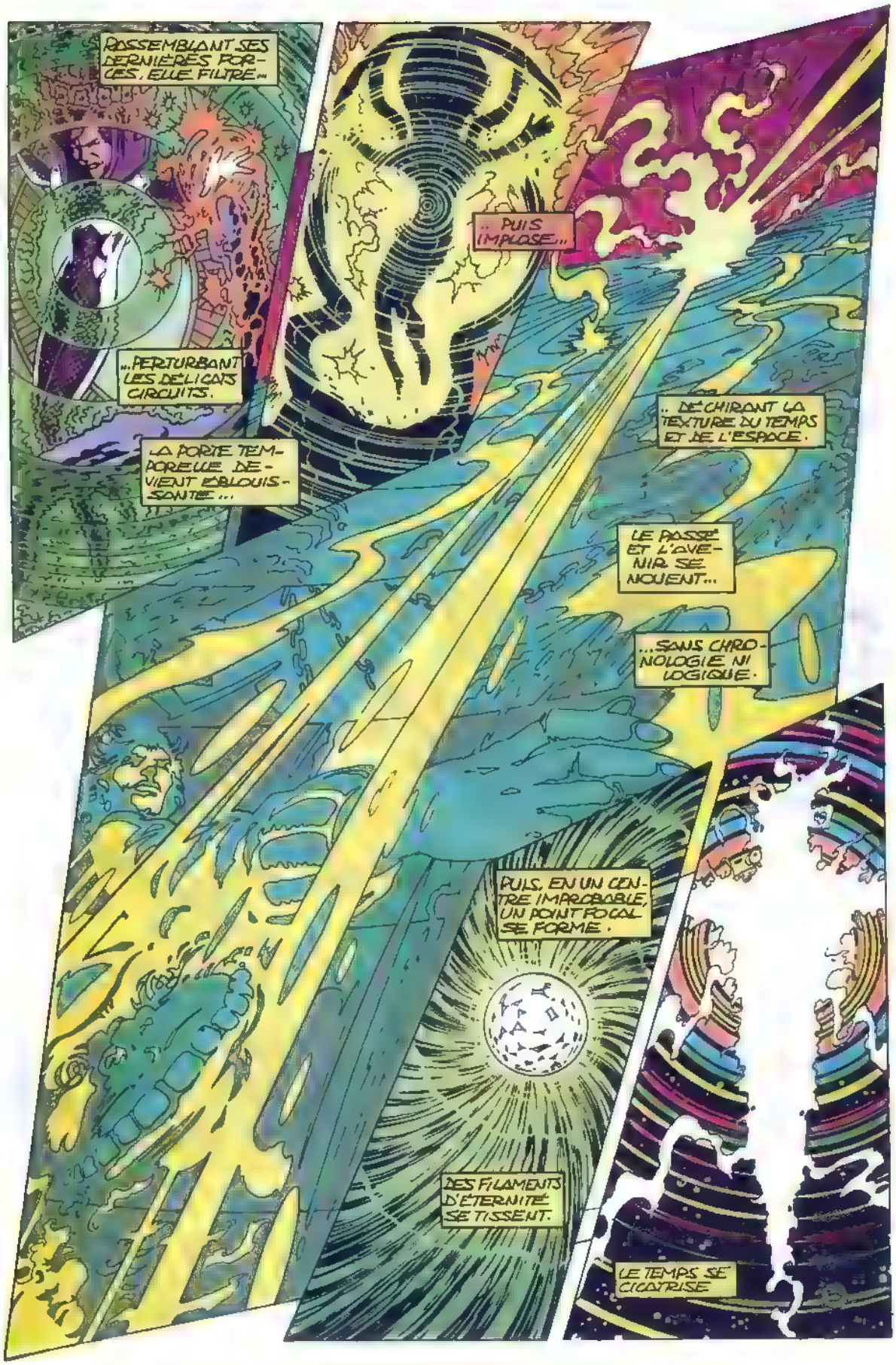
RASSEMBLANT SES DERNIÈRES FORCES, ELLE FILTRE...
...PERTURBANT LES DÉLICATS CIRCUITS.
LA PORTE TEMPORELLE DEVIENT ÉBLOUISSANTE...
...PUIS IMPLOSE...
...DÉCHIRANT LA TEXTURE DU TEMPS ET DE L'ESPACE.
LE PASSÉ ET L'AVENIR SE NOUENT...
...SANS CHRONOLOGIE NI LOGIQUE.
PUIS, EN UN CENTRE IMPROBABLE, UN POINT FOCAL SE FORME.
DES FILAMENTS D'ÉTERNITÉ SE TISSENT.
LE TEMPS SE CICATRISE

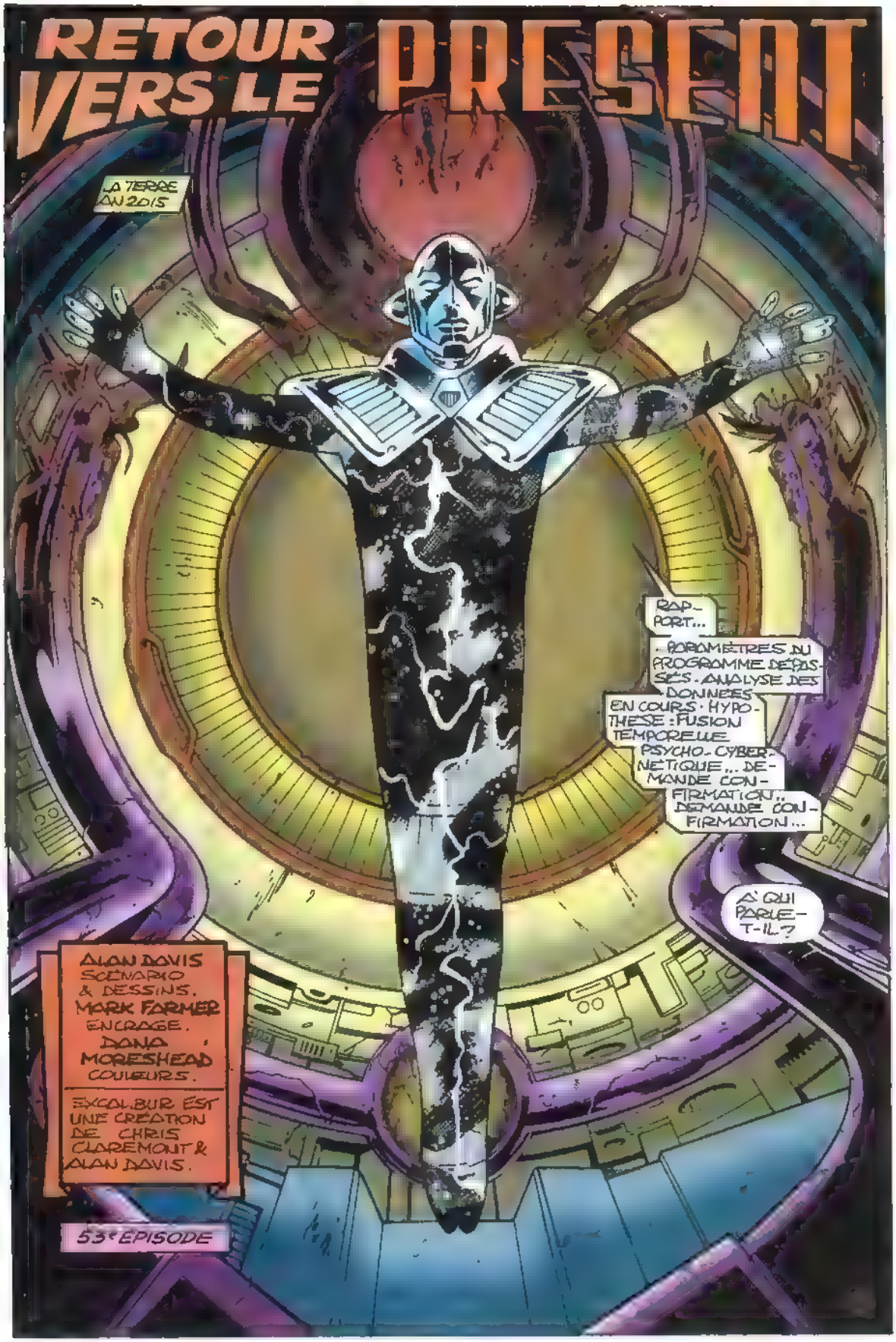
RETOUR VERS LE PRESENT
LA TERRE AN 2015
RAP-PORT...
...PARAMÈTRES DU PROGRAMME DÉPASSÉS. ANALYSE DES DONNÉES EN COURS. HYPOTHÈSE : FUSION TEMPORELLE
PSYCHO-CYBERNETIQUE... DEMANDE CONFIRMATION... DEMANDE CONFIRMATION...
A QUI PARLE-T-IL ?
ALAN DAVIS SCÉNARIO & DESSINS.
MARK FARMER ENCRAGE.
DANA MORESHEAD COULEURS.
EXCALIBUR EST UNE CRÉATION DE CHRIS CLAREMONT & ALAN DAVIS.
53e EPISODE

IL NE PERÇOIT PAS NOTRE PRÉSENCE.
QU'EST-CE QUE C'EST ?
DONNÉES INSUFFISANTES, PR QUINN. L'ENTITÉ ABSORBE LES ONDES DU SCANNER.
CE LABORATOIRE EST UN POINT CHAUD TEMPOREL DEPUIS LA DISPARITION DE KATE PRYDE ET DE L'UNITÉ DE CONTRÔLE N°5.
LA STABILITÉ A ÉTÉ RESTAURÉE LORS DE L'APPARITION DE CETTE ENTITÉ. LES DEUX ÉVÉNEMENTS SONT LIÉS.
CETTE AFFAIRE NE VOUS CONCERNE PAS, QUINN.
C'EST MOI, AHAB, QUI SUIS GARDIEN DU TEMPS !
VOUS AVEZ ÉTÉ PROMU POUR VOTRE ACTION CONTRE RACHEL, MAIS DANS LE LABO, C'EST MOI QUI COMMANDE.
J'AI RETROUVÉ SUMMERS, PAS DANS NOTRE PASSÉ, MAIS DANS CELUI D'UNE DIMENSION PARALLÈLE.
ELLE FORMAIT UNE ARMÉE DE MUTANTS CONTRE NOUS.
CETTE ENTITÉ EST UNE SONDE-TEST DE NOS DÉFENSES.
7

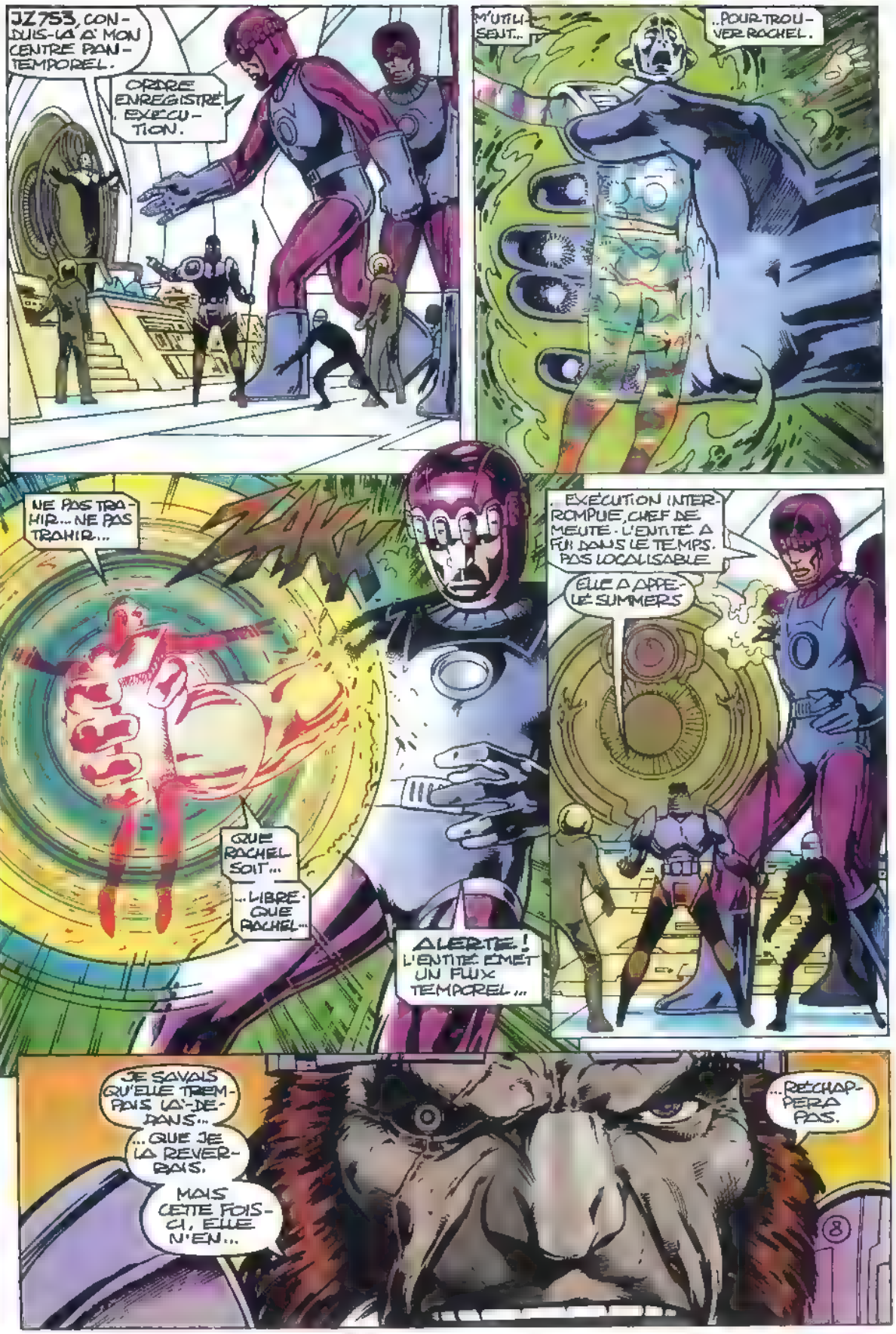
JZ753, CONDUIS-LA À MON CENTRE PANTEMPOREL.
ORDRE ENREGISTRÉ. EXÉCUTION.
M'UTILISENT..
..POUR TROUVER RACHEL.
NE PAS TRAHIR... NE PAS TRAHIR...
QUE RACHEL SOIT...
...LIBRE. QUE RACHEL...
ALERTE! L'ENTITÉ ÉMET UN FLUX TEMPOREL...
. EXÉCUTION INTERROMPUE, CHEF DE MEUTE. L'ENTITÉ A FUI DANS LE TEMPS. PAS LOCALISABLE
ELLE A APPELÉ SUMMERS
JE SAVAIS QU'ELLE TREMPAIS LÀ-DEDANS...
...QUE JE LA REVERRAIS.
MAIS CETTE FOIS-CI, ELLE N'EN...
...RESCHAPPERA PAS.
8

LA TERRE AN 1993
EXCALIBUR VIENT DE RENTRER AU MANOIR DES BRADDOCK APRES LEUR RECENTE EVASION DE NUAGE NEUF.
CONTENTE DE REVOIR LA MAISON, RACHEL ?
LE PHARE L'ETAIT AVANT QUE LE PHENIX NE M'ENTRAINE DANS L'ESPACE
TANT DE CHOSES ONT CHANGE DEPUIS !
LA MAISON ?
OUI, JE NE M'Y RETROUVE PLUS.
KURT ET KYLUN ONT DE NOUVEAUX COSTUMES FAITS PAR BOMBYX.
J'AURAIS DU M'EN FAIRE FAIRE UN POUR CHANGER DE LOOK.
MAINTENANT QUE TU AS TOI AUSSI UN COSTUME NEUF, JE SUIS LA SEULE A AVOIR GARDE LE VIEUX.
KURT N'A PAS SEULEMENT CHANGE DE VETEMENTS !
TU AS RAISON. CA A L'AIR SERIEUX.
JE SAVAIS QU'ILS PASSAIENT DU TEMPS ENSEMBLE, MAIS ENFIN, ILS SE CONNAISSENT A PEINE !...
TU NE CROIS PAS AU COUP DE FOUDRE ?
IL FAUT VIVRE COMME SI...
... CHAQUE JOUR DEVAIT ETRE LE DERNIER, KITTY.

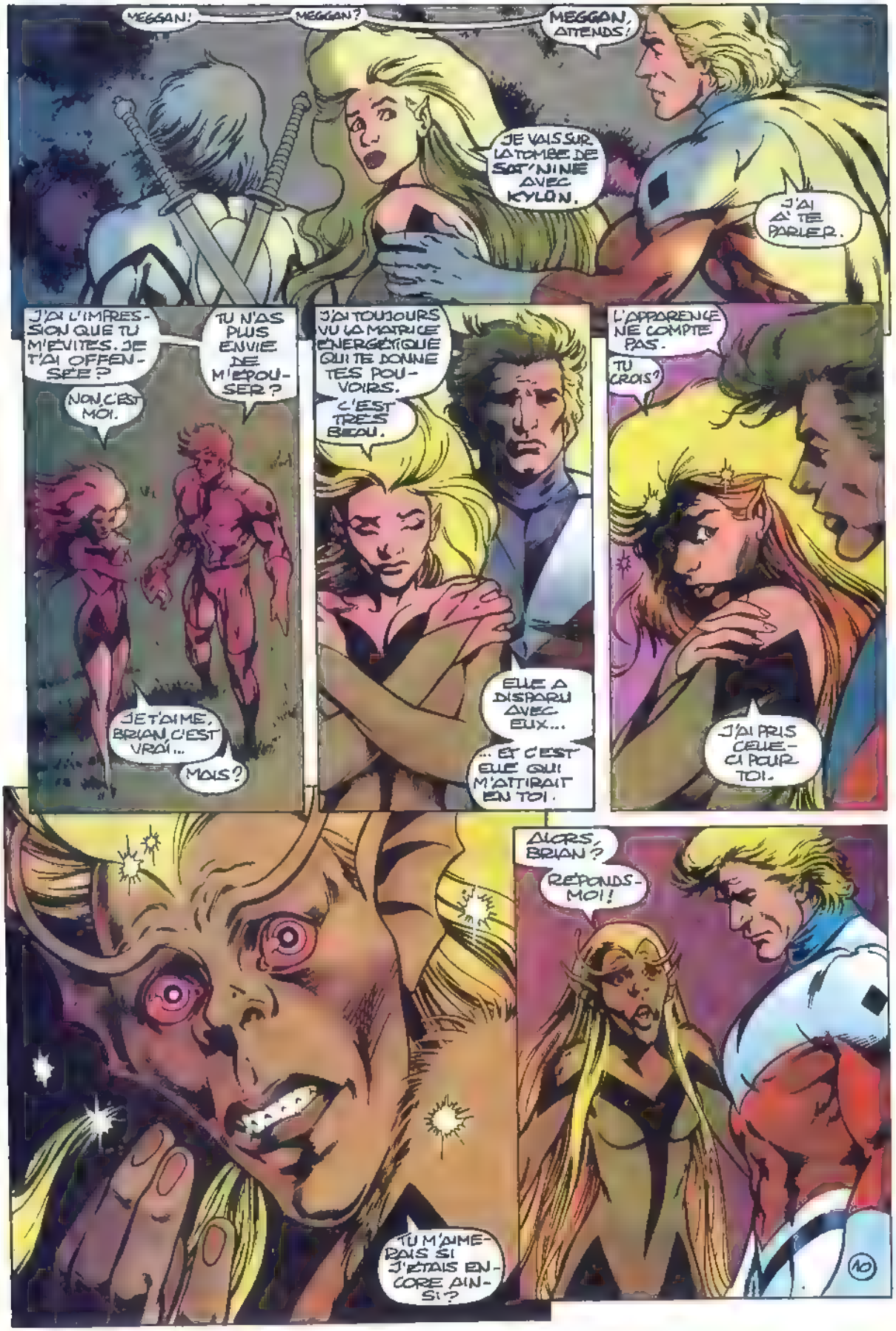
MEGGAN!
MEGGAN?
MEGGAN, ATTENDS!
JE VAIS SUR LA TOMBE DE SAT'NINE AVEC KYLÔN.
J'AI À TE PARLER.
J'AI L'IMPRESSION QUE TU M'ÉVITES. JE T'AI OFFENSÉE?
NON, C'EST MOI.
TU N'AS PLUS ENVIE DE M'ÉPOUSER?
JE T'AIME, BRIAN, C'EST VRAI...
MAIS?
J'AI TOUJOURS VU LA MATRICE ÉNERGÉTIQUE QUI TE DONNE TES POUVOIRS.
C'EST TRÈS BEAU.
ELLE A DISPARU AVEC EUX...
... ET C'EST ELLE QUI M'ATTIRAIT EN TOI.
L'APPARENCE NE COMPTE PAS.
TU CROIS?
J'AI PRIS CELLE-CI POUR TOI.
ALORS, BRIAN?
RÉPONDS-MOI!
TU M'AIMERAIS SI J'ÉTAIS ENCORE AINSI?
10

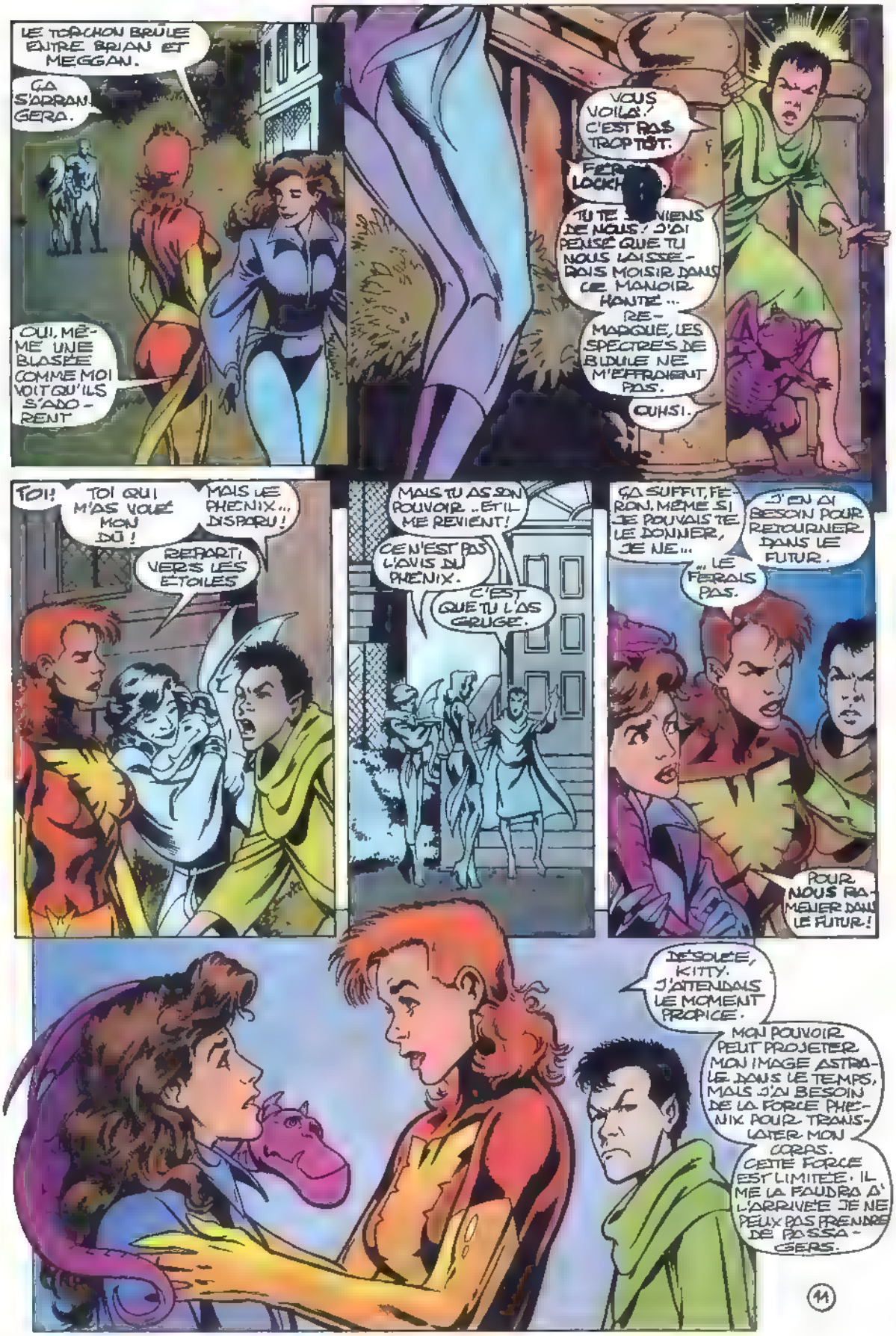
LE TORCHON BRÛLE ENTRE BRIAN ET MEGGAN.
ÇA S'ARRANGERA.
OUI, MÊME UNE BLASÉE COMME MOI VOIT QU'ILS S'ADORENT
VOUS VOILÀ! C'EST PAS TROP TÔT.
FERR... LOCKH...
TU TE SOUVIENS DE NOUS? J'AI PENSÉ QUE TU NOUS LAISSERAIS MOISIR DANS CE MANOIR HANTÉ...
RE-MARQUE, LES SPECTRES DE BIDULE NE M'EFFRAIENT PAS.
OUHS!.
TOI! TOI QUI M'AS VOLÉ MON DÛ!
MAIS LE PHENIX... DISPARU!
REPARTI VERS LES ÉTOILES
MAIS TU AS SON POUVOIR.. ET IL ME REVIENT!
CE N'EST PAS L'AVIS DU PHENIX.
C'EST QUE TU L'AS GRUGÉ.
ÇA SUFFIT, FERRAN. MÊME SI JE POUVAIS TE LE DONNER, JE NE...
J'EN AI BESOIN POUR RETOURNER DANS LE FUTUR.
...LE FERAIS PAS.
POUR NOUS RAMENER DANS LE FUTUR!
DÉSOLÉE, KITTY. J'ATTENDAIS LE MOMENT PROPICE.
MON POUVOIR PEUT PROJETER MON IMAGE ASTRALE DANS LE TEMPS, MAIS J'AI BESOIN DE LA FORCE PHENIX POUR TRANSLATER MON CORPS.
CETTE FORCE EST LIMITÉE. IL ME LA FAUDRA À L'ARRIVÉE JE NE PEUX PAS PRENDRE DE PASSAGERS.
11

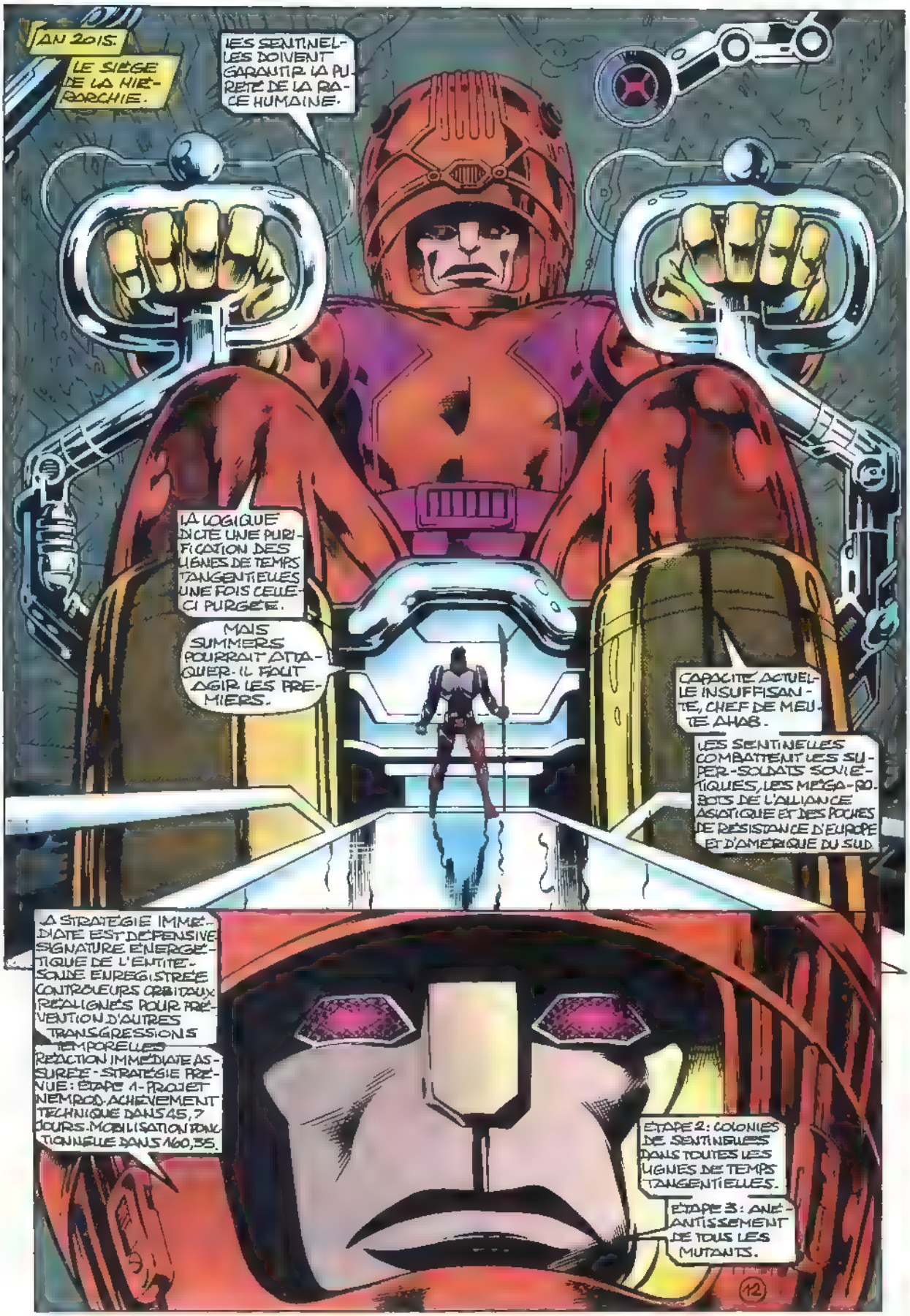
AN 2015:
LE SIÈGE DE LA HIÉRARCHIE.
LES SENTINELLES DOIVENT GARANTIR LA PURETÉ DE LA RACE HUMAINE.
LA LOGIQUE DICTE UNE PURIFICATION DES LIGNES DE TEMPS TANGENTIELLES UNE FOIS CELLE-CI PURGÉE.
MAIS SUMMERS POURRAIT ATTAQUER. IL FAUT AGIR LES PREMIERS.
CAPACITÉ ACTUELLE INSUFFISANTE, CHEF DE MEUTE AHAB.
LES SENTINELLES COMBATTENT LES SUPER-SOLDATS SOVIÉTIQUES, LES MÉGA-ROBOTS DE L'ALLIANCE ASIATIQUE ET DES POCHES DE RÉSISTANCE D'EUROPE ET D'AMÉRIQUE DU SUD.
LA STRATÉGIE IMMÉDIATE EST DÉFENSIVE SIGNATURE ÉNERGÉTIQUE DE L'ENTITÉ-SOLVE ENREGISTRÉE CONTRÔLEURS ORBITAUX RÉALIGNÉS POUR PRÉVENTION D'AUTRES TRANSGRESSIONS TEMPORELLES RÉACTION IMMÉDIATE ASSURÉE - STRATÉGIE PRÉVUE : ÉTAPE 1 - PROJET NEMROD ACHÈVEMENT TECHNIQUE DANS 45,7 JOURS. MOBILISATION FONCTIONNELLE DANS 160,35.
ÉTAPE 2 : COLONIES DE SENTINELLES DANS TOUTES LES LIGNES DE TEMPS TANGENTIELLES.
ÉTAPE 3 : ANÉANTISSEMENT DE TOUS LES MUTANTS.
12

1993.
KATE PRYDE M'A ENVOYÉE DANS LE PASSÉ POUR ME DONNER UNE CHANCE DE VIVRE MAIS JE NE PEUX OUBLIER LES SOUFFRANCES QUE SUBIT MON MONDE
QUE PEUX-TU FAIRE SEULE?
JE SUIS PHÉNIX. JE DOIS ESSAYER
ALORS EMMÈNE-NOUS.
MÊME SI JE POUVAIS JE NE LE FERAIS PAS.
JE VIENS VOUS DIRE ADIEU
LES VOYAGES DANS LE TEMPS RESSEMBLENT À UN PLONGEON SEUL. ON SE LAISSE ENTRAÎNER PAR LE COURANT
CELUI DU DESTIN
LE TIEN EST DE VIVRE ICI
NON
ON PEUT EN DISCUTER
MA DÉCISION EST PRISE.
JE REDOUTAIS VOTRE FORCE DE PERSUASION
NON! RACHEL, ATTENDS.
RACHEL!
RACHEL
AIEEE!
13

AN 2015.
QUE RACHEL...
...SOIT LIBRE..
IL REPETE CA DEPUIS HIER SOIR, ARTHUR.
IL NE RESSEMBLE A AUCUNE SENTINELLE, ALBION. QU'EN PENSES-TU, MANDARINE ?
JE LE SCANNE.
IL A TOUT DU ROBOT. DETRUIS-LE !
CE N'EST PAS UNE MACHINE. JE VOIS UNE AURA BIO-GENIQUE
C'EST DONC VIVANT, ANGE NOIR.
EXACT. JE PERCOIS DES EMOTIONS...
QUE RACHEL SOIT LIBRE...
..ET UNE OBSESSION : SAUVER UNE CERTAINE RACHEL.
MAIS SON ESPRIT EST FRAGMENTE, DIFFUS.
NON !... J'EN PERCOIS UN SEUL ND...
... UN NOUVEAU SONDAGE...
RECULE, MANDARINE ! L'AURA S'INTENSIFIE... QUELQUE CHOSE SE PASSE...

ÔTE-TOI DE LÀ. JE VAIS LE GRILLER!
NHH-NHH-?
NON! IL Y A UNE ÂME HUMAINE DANS CETTE PRISON.
TU ENTRES EN CONTACT?
IL EST EN ÉTAT DE CHOC...
... SUBMERGÉ PAR SES INFLUX SENSORIELS
JE NE COMPRENDS RIEN... C'EST SI CONFUS.
SENTINELLES.. SENTINELLES..
JE CROIS...
... QU'IL NOUS MET EN GARDE CONTRE...
BON SANG! DES SENTINELLES QUI NOUS TOMBENT SUR LE POIL- TOT.
FZZT
ZASH
DE VULGAIRES MODÈLES GAMMA ET DELTA... AVEC DES LUMIERS ET DES TRAQUEURS.
MOI QUI PENSAIS AVOIR DROIT AUX OMEGAS!
15

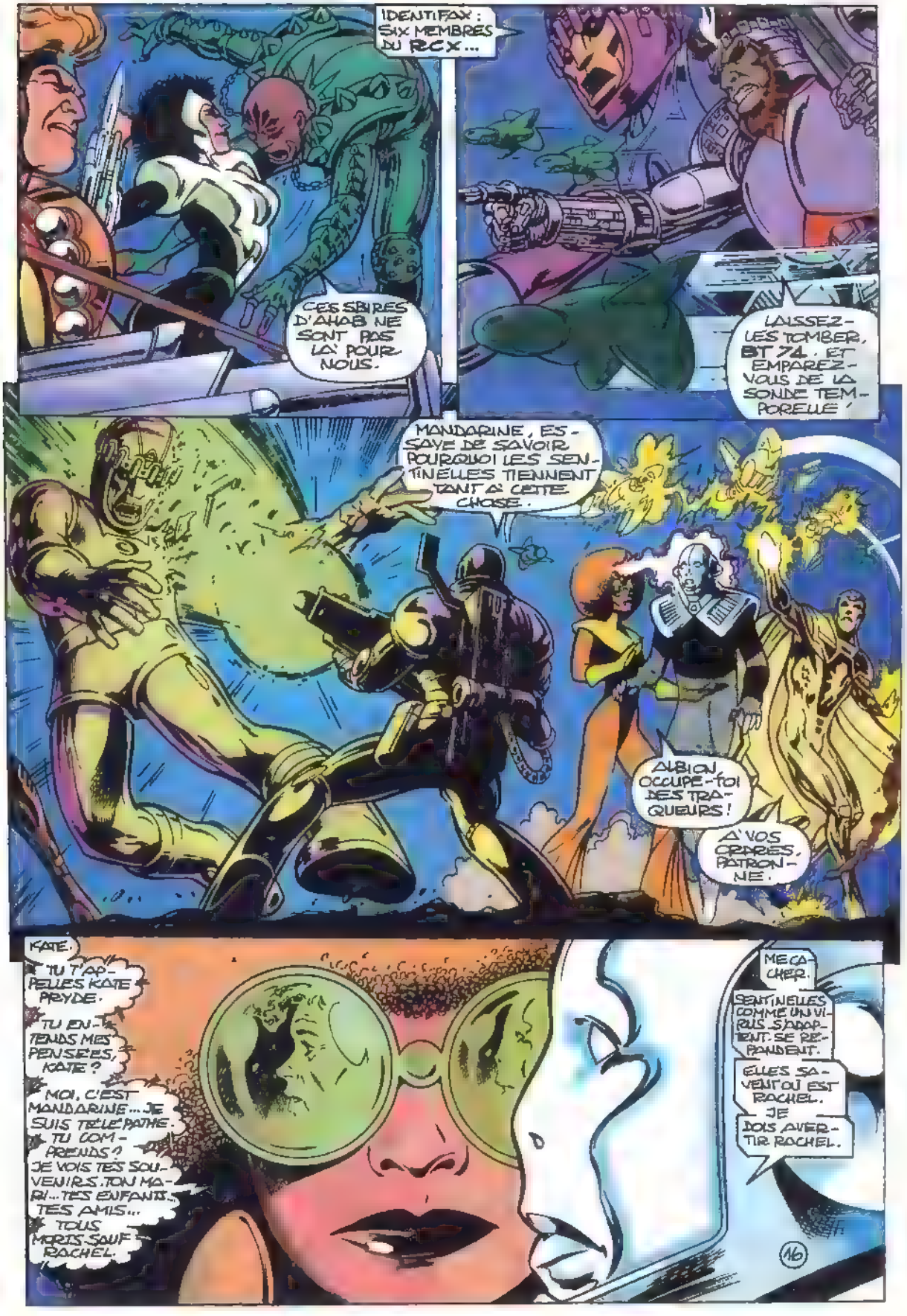
IDENTIFAX : SIX MEMBRES DU RCX...
CES SBIRES D'AHAB NE SONT PAS LÀ POUR NOUS.
LAISSEZ-LES TOMBER, BT 74. ET EMPAREZ-VOUS DE LA SONDE TEMPORELLE !
MANDARINE, ESSAYE DE SAVOIR POURQUOI LES SENTINELLES TIENNENT TANT À CETTE CHOSE.
ALBION, OCCUPE-TOI DES TRAQUEURS !
À VOS ORDRES, PATRONNE.
KATE.
TU T'APPELLES KATE PRYDE.
TU ENTENDS MES PENSÉES, KATE ?
MOI, C'EST MANDARINE... JE SUIS TÉLÉPATHE. TU COMPRENDS ? JE VOIS TES SOUVENIRS. TON MARI... TES ENFANTS... TES AMIS... TOUS MORTS SAUF RACHEL.
MÉCACHER.
SENTINELLES COMME UN VIRUS S'ADAPTENT. SE REPANDENT.
ELLES SAVENT OÙ EST RACHEL.
JE DOIS AVERTIR RACHEL.
16

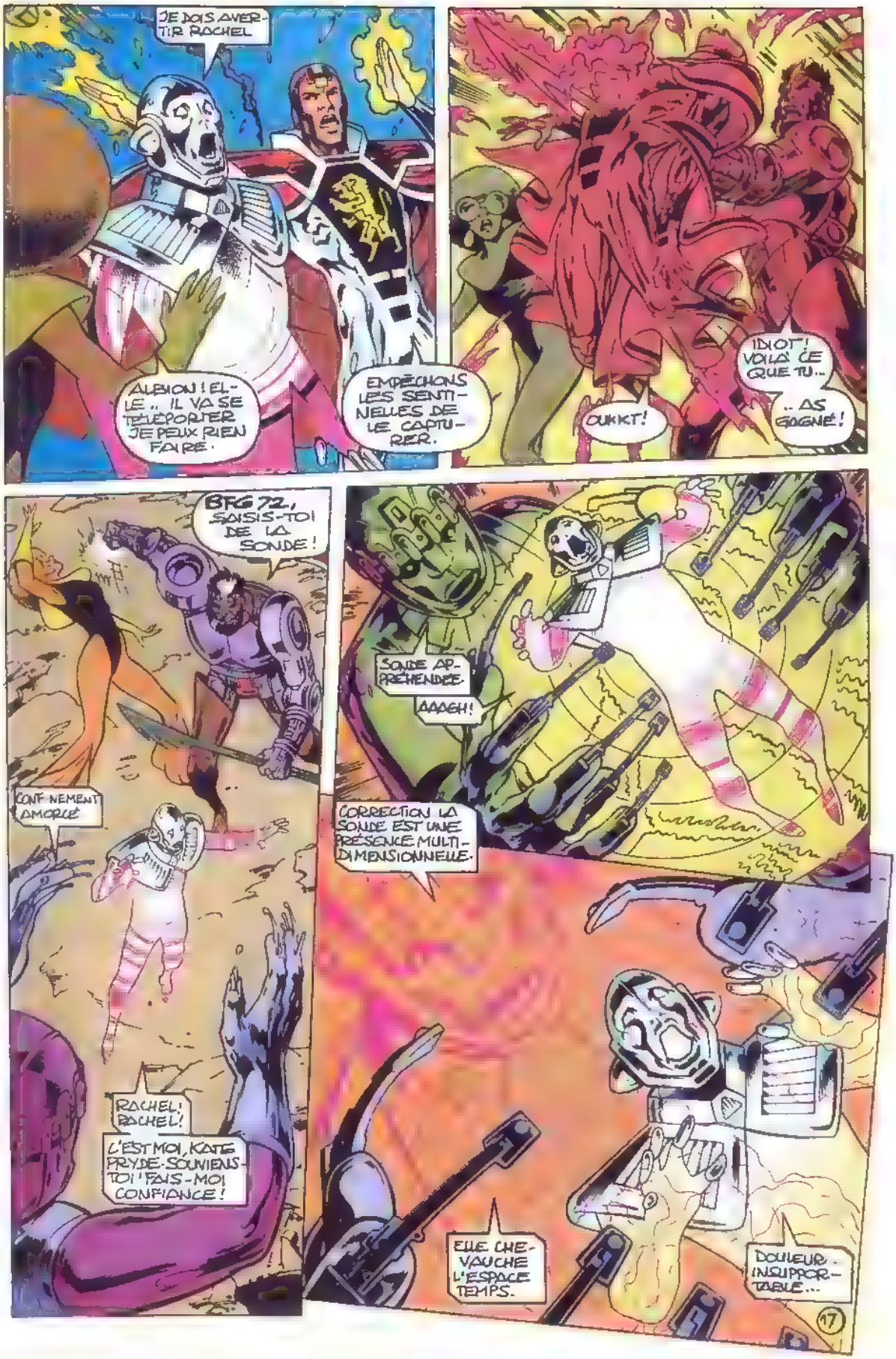
JE DOIS AVERTIR RACHEL
ALBION ! ELLE .. IL VA SE TÉLÉPORTER JE PEUX RIEN FAIRE.
EMPÊCHONS LES SENTINELLES DE LE CAPTURER.
IDIOT ! VOILÀ CE QUE TU..
.. AS GAGNÉ !
OUKKT!
BFG 72, SAISIS-TOI DE LA SONDE !
CONFINEMENT AMORCÉ
RACHEL ! RACHEL !
C'EST MOI, KATE PRYDE. SOUVIENS-TOI ! FAIS-MOI CONFIANCE !
SONDE APPRÉHENDÉE
AAAGH !
CORRECTION LA SONDE EST UNE PRÉSENCE MULTI-DIMENSIONNELLE.
ELLE CHEVAUCHE L'ESPACE TEMPS.
DOULEUR INSUPPORTABLE...
17

1993.
C'EST UN SEISME TEMPOREL, KURT. NOUS SOMMES...
...ARRACHÉS À NOTRE TEMPS.
RACHEL, ARRÊTE ! TU VAS DÉTRUIRE LA MAISON.
CE N'EST PAS MOI.
JE N'ÉTAIS PAS PARTIE...
JE PROTÉGEAIS MON ESPRIT...
C'EST PAS MOI...
C'EST... C'EST...
RACHEL ! REPRENDS-TOI !
QUI A PROVOQUÉ ÇA ?
ELLE EST MORTE... ÇA NE PEUT...
RACHEL ! RACHEL !
BIJOUE ?!
C'EST MOI, KATE PRYDE. SOUVIENS-TOI ! FAIS-MOI CONFIANCE !
KATE... ?
QUI ÇA ? RÉPONDS, RACHEL !
AAAGH !
MON ESPRIT A TOUCHÉ QUELQUE CHOSE...
... DE FROID, D'ÉTRANGE...
... MAIS À L'INTÉRIEUR...
... C'ÉTAIT ELLE. QUAND ELLE M'A SENTIE, ELLE S'EST RÉVEILLÉE !
QUELQUE CHOSE RETIENT BIJOU. LE PONT QUADRIDIMENSIONNEL CRÉE UNE INTERFACE ENTRE LES LIGNES DE TEMPS.
18

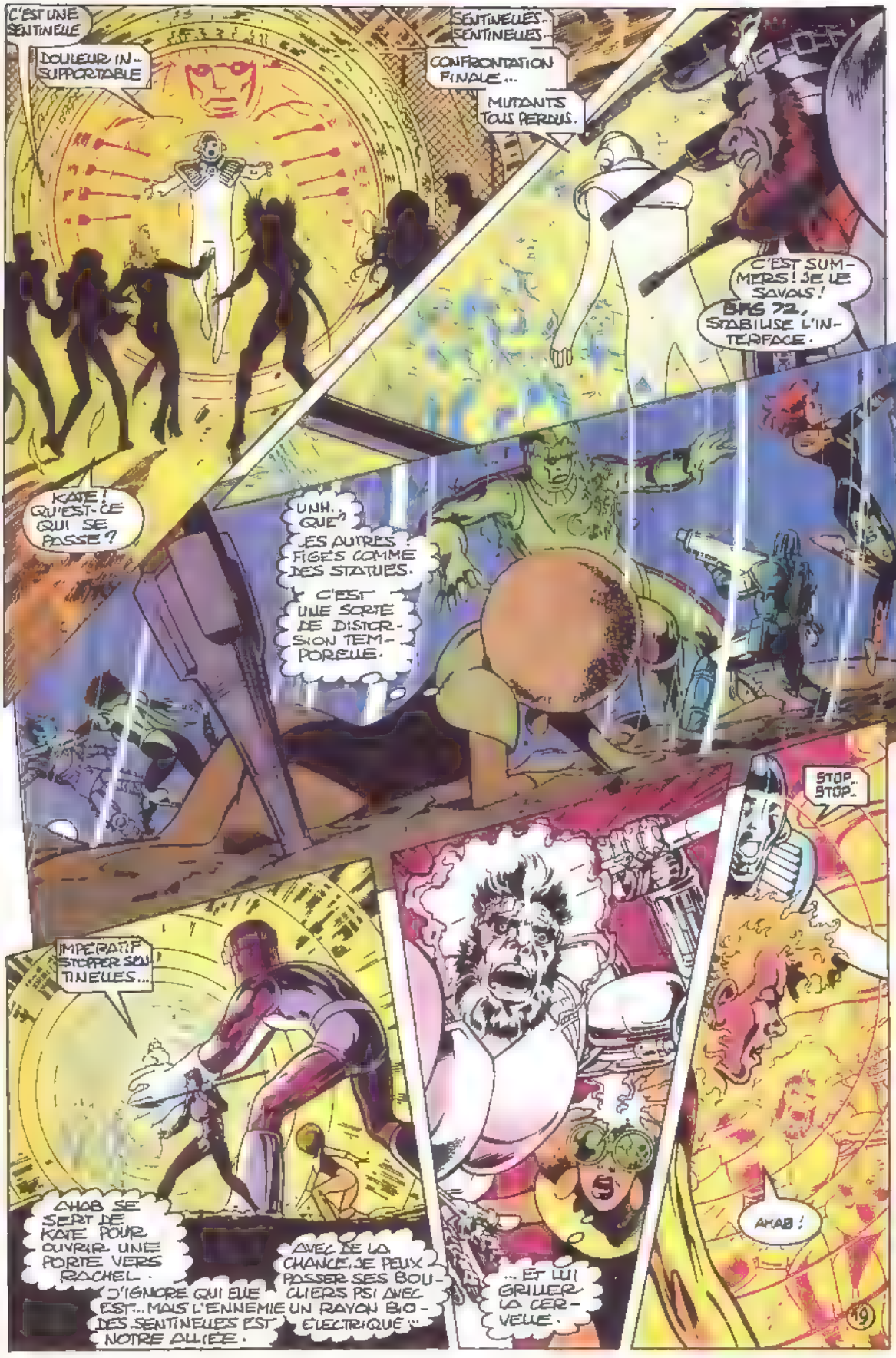
C'EST UNE SENTINELLE
DOULEUR INSUPPORTABLE
SENTINELLES... SENTINELLES...
CONFRONTATION FINALE...
MUTANTS TOUS PERDUS.
C'EST SUMMERS! JE LE SAVAIS!
BPS 72, STABILISE L'INTERFACE.
KATE! QU'EST-CE QUI SE PASSE?
UNH.. QUE?
LES AUTRES FIGÉS COMME DES STATUES.
C'EST UNE SORTE DE DISTORSION TEMPORELLE.
STOP. STOP.
IMPÉRATIF STOPPER SENTINELLES...
AHAB SE SERT DE KATE POUR OUVRIR UNE PORTE VERS RACHEL.
J'IGNORE QUI ELLE EST... MAIS L'ENNEMIE DES SENTINELLES EST NOTRE ALLIÉE.
AVEC DE LA CHANCE, JE PEUX PASSER SES BOUCLIERS PSI AVEC UN RAYON BIO-ÉLECTRIQUE...
...ET LUI GRILLER LA CERVELLE.
AHAB!
49

ARRÊTE, MAUDARINE !
LES TRAQUEURS !
QUELS TRA... ? OH NON !
L'INTERFACE EST STABILISÉE.
EN VOILÀ DEUX ET JE SUIS SANS DÉFENSE !
PARFAIT... ALORS ON PEUT PASSER !
KITTY ! FILTRE-LA ! VITE !
C'EST MON INTENTION.
KATHERINE, ATTENTION !
TES POUVOIRS TE PERMETTENT DE DÉJOUER LES TRAQUEURS, MUTANTE...
... MAIS ILS NE TE PROTÉGERONT PAS CONTRE LA PUISSANCE DE MON HARPON D'ÉNERGIE.

LA PUISSANCE ? TU IGNORES DE QUOI TU PARLES, AHAB !
NOOON
LE CHEF DE MEUTE EST BLESSÉ !
NON... ÇA RECOM-MENCE !
REPLI STRATÉ-GIQUE...
CIBLES APPRÉ-HENDÉES...
...ET RETOUR À LA BASE.
FZAM
À L'INSTANT OÙ LA SENTINELLE SE TÉLÉPORTE...
...LE FLUX TEMPO-REL, INTERROMPU PAR BIZULE, SE REMET À COULER, CRÉ-ANT UNE EXPLOSION
21

... PUIS LE TEMPS REPREND SON COURS.
ALLEZ-NOUS A TROUVER RACHEL ET BIDULE.
C'EST IMPOSSIBLE. LA SENTINELLE LES A TELEPORTES A SON QG.
COMMENT S'Y REND-ON ?
C'EST TROP DANGEREUX. LES SENTINELLES DOMINENT CETTE TERRE.
IL Y EN A DES MILLIONS. CHACUNE BENEFICIE DE L'EXPERIENCE DES AUTRES ET S'ADAPTE A SES ENNEMIS.
NOUS LES AVONS DEJA AFFRONTEES.
ALORS VOUS LE SAVEZ, VOS AMIS SONT PERDUS!
L'ESPOIR FAIT VIVRE.
DE TOUTE FAÇON, NOUS NE POUVONS PAS RENTRER CHEZ NOUS.
NOTRE CHOIX EST SIMPLE...
...VAINCRE LES SENTINELLES OU MOURIR!
22
PROCHAIN ÉPISODE: JOURS DE FUTURS A VENIR!

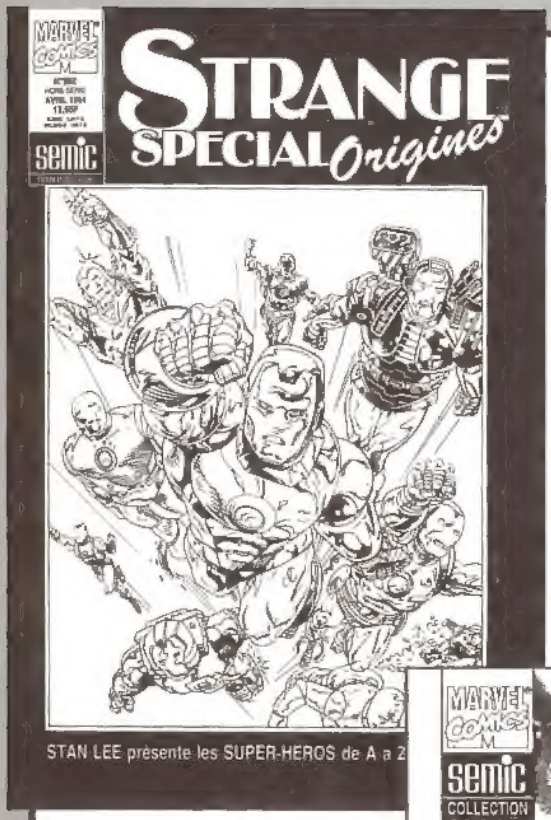

STRANGE ORIGINES 292 Bis
fête les 30 ans de **Tête de Fer !**
Réédition du 1er épisode d'**Iron Man**,
plus un inédit signé **Ditko** et...
les origines de **Mrs Arbogast**,
célèbre secrétaire de **Tony Stark !**

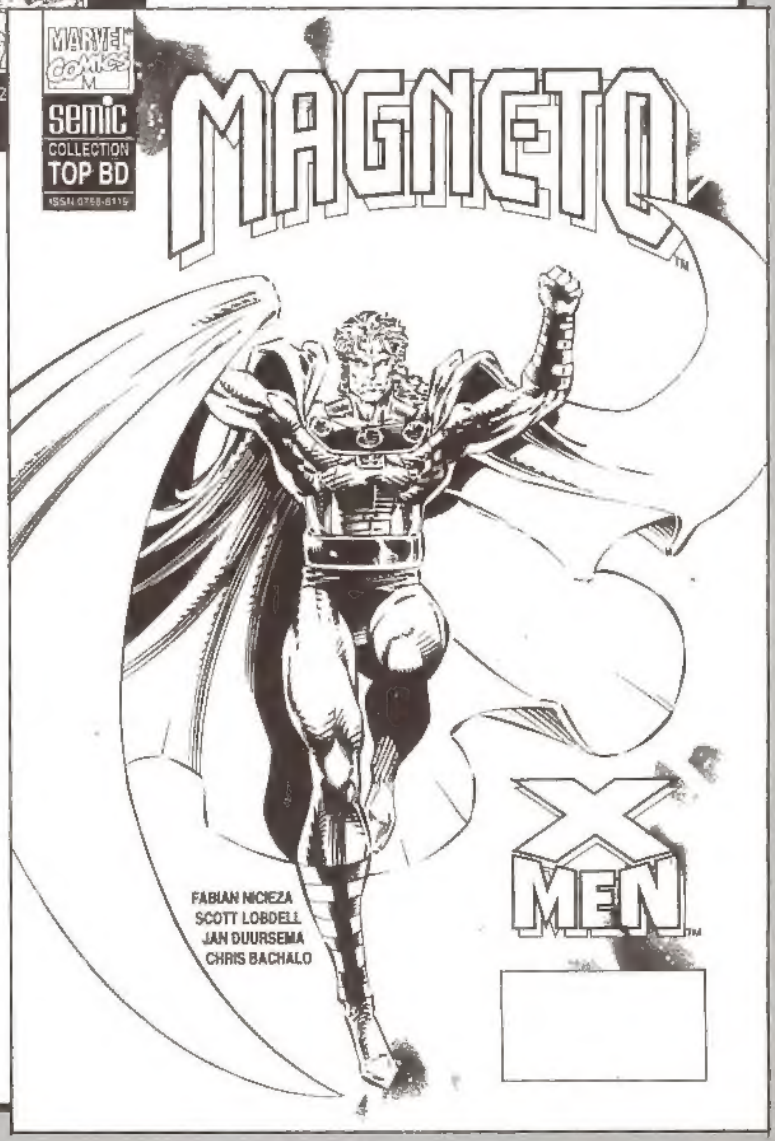

MAGNÉTO,
le **Top Bd** de mars !
Où l'on découvre
un nouveau
Magnéto...
Et **Xavier**,
Ororo et **Cyclope**
perdus dans
les glaces
de la banquise !

Suite de la réédition des épisodes mythiques signés **Chris Claremont** et **John Byrne**...

Phénix, rendue folle par son immense pouvoir, est prise d'une rage destructrice : elle anéantit un **système solaire** et attaque le vaisseau de **Lilandra !**

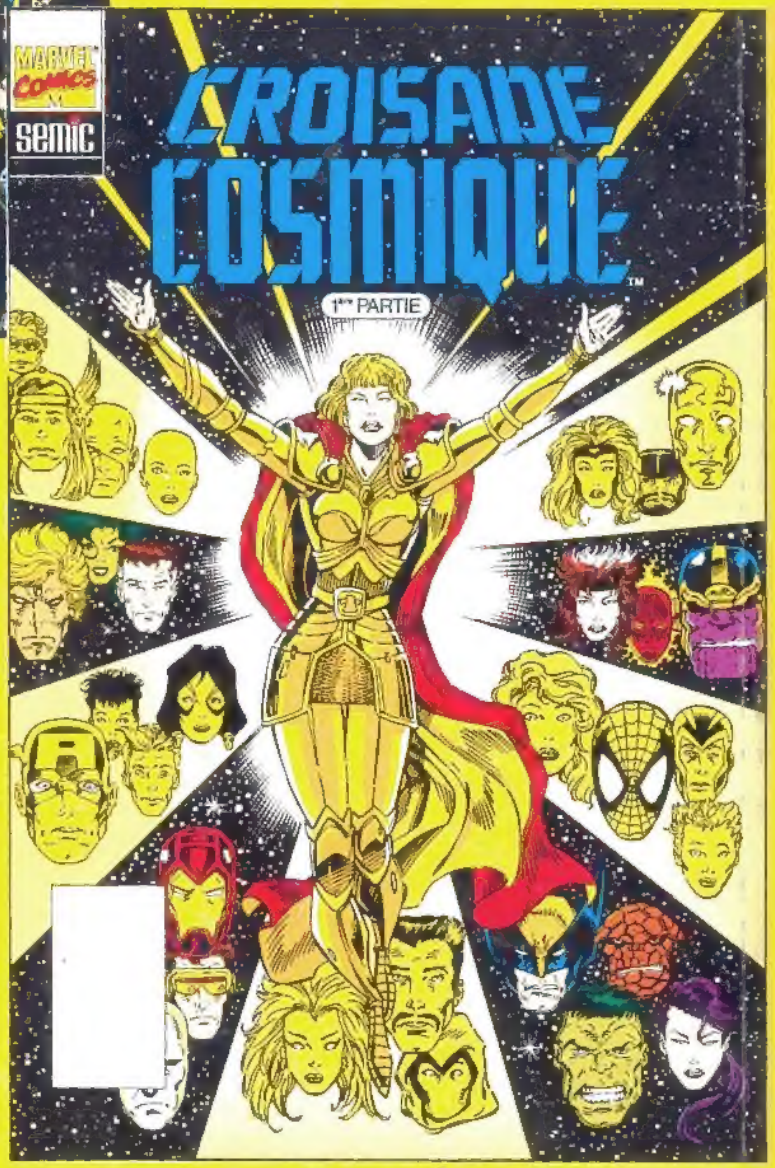

Dans la veine de **La Guerre du Pouvoir**, une nouvelle trilogie signée **Starlin** : **CROISADE COSMIQUE ! La Déesse**, double féminin de **Warlock**, menace l'Univers ! Tome **1** en **avril**, suite en **juin** et **août !**

L 3992 - 183 - 17,00 F

SEMIC FRANCE - 26 rue de la Gare - Case postale 523 - 69527 LYON CEDEX 09 - Comité de direction : H. Reinvaldt - J.H. Notarangelo - G. Lavoillotte. Directeur de publication : Henrick Reinvaldt. Imprimerie ROTOLITO LOMBARDA - MILAN - 735/183 M.L.P. - Loi n. 49.956 du 16 juillet 1949 sur les publications destinées à la jeunesse. N. Comm. P.P.A.P. 57835. Dép. lég. C. 222, 5 avril 1994.